



Дизайн-проект квартиры в ЖК Лауково



2023 год

ПОЯСНИТЕЛЬНАЯ ЗАПИСКА

Производство работ по настоящим чертежам требует соблюдение следующих примечаний:

1. Данный проект разработан на базе проектных размеров. В связи с этим необходимо учитывать возможную несостыковку проектных и реальных размеров. При возникновении отклонений требуется консультация дизайнера.
2. Строительные нормы, правила и технологии в компетенции строителей.
3. Все углы выводить под 90 °, если не указано другое.
4. Все материалы должны соответствовать назначению помещения.
5. Отделочные материалы подбираются дизайнером и согласовываются в порядке авторского надзора.
6. Все розетки и выходы, которые требуют согласования подрядчиков (кухонная техника, кондиционеры) должны быть согласованы с подрядной организацией..
7. Исполнитель не несет ответственности за простой ремонтных работ по причине возникновения жалобы в связи с отсутствием согласованного проекта перепланировки на выполняемые работы (исполнитель не берет на себя решение данных вопросов).
8. На основании дизайн-проекта нельзя согласовать перепланировку. Для этого заказчику требуется заказать отдельный проект перепланировки в проектной организации, имеющей СРО на данные виды работ.

ДИЗАЙН-ПРОЕКТ КВАРТИРЫ В ЖК ЛАЙКОВО	Масштаб	Лист	Листов
		01	32
Пояснительная записка	 WWW.SOROKA-DSN.RU ТЕЛ +7(926)333-35-53		

СОСТАВ ПРОЕКТА

Номер	Наименование
01	Пояснительная записка
02	Состав проекта
03	Обмерный план
04	План демонтажа
05	План монтажа
06	3D-узлы к плану монтажа
07	Экспликация помещений
08	Строительный план
09	План расстановки мебели
10	План привязки сантехники
11	План заполнения дверных проемов
12	Спецификация дверей
13	План полов
14	План разметки полов
15	План теплых полов
16	План потолков
17	План потолочных карнизов
18	План размещения светильников
19	План включения групп светильников
20	План выводов электропроводов
21	План розеток и слаботочных сетей
22	Сводный план электрики
23	План отделки помещений
24	План маркировки разверток
25	Развертки жилой комнаты

Номер	Наименование
26	Развертки кухни
27	Развертки прихожей и гардеробной
28	Развертки санузла
29	Техзадание на изготовление кухни
30	Ведомость отделочных материалов. Полы.
31	Ведомость отделочных материалов. Потолки.
32	Ведомость отделочных материалов. Стены.

ДИЗАЙН-ПРОЕКТ КВАРТИРЫ В ЖК ЛАЙКОВО	Масштаб	Лист	Листов
		02	32
Состав проекта		 БИРО ИНТЕРЬЕРНЫХ РЕШЕНИЙ Евгений Сорочка WWW.SOROKA-DSN.RU ТЕЛ +7(926)333-35-53	

ОБМЕРНЫЙ ПЛАН

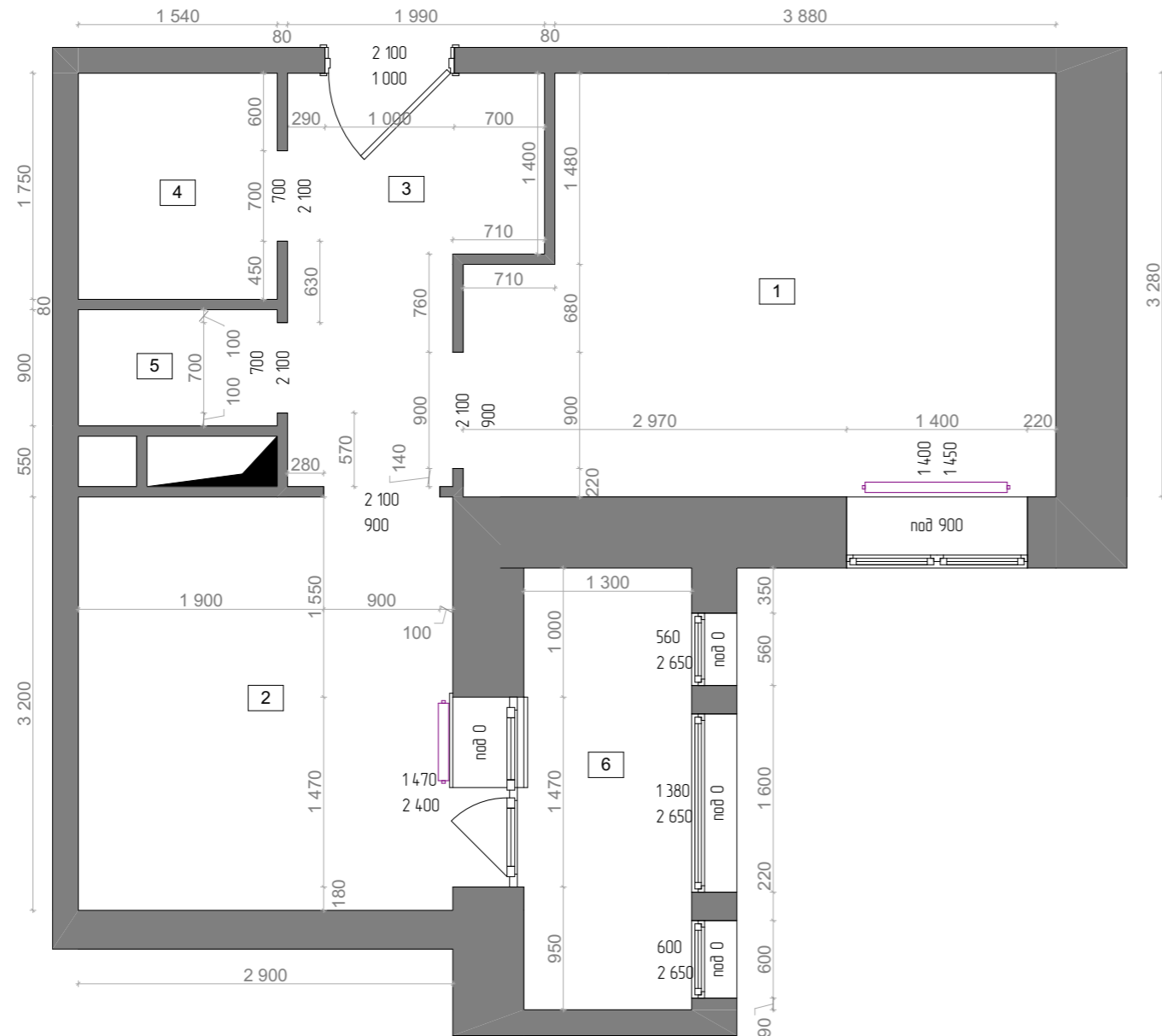

Условные обозначения

	существующие стены и перегородки
	вентиляционная шахта
	канализационная шахта
	настенный радиатор
	номер помещения по экспликации

Экспликация

№	Наименование	Площадь
1	Жилая комната	14,00
2	Кухня	10,00
3	Прихожая	5,09
4	Ванная	2,70
5	Туалет	1,39
6	Лоджия	4,45
		37,63 м

Примечания

- Все размеры указаны в мм
- Высота помещения 2850 мм
- За отметку 0 принята отметка чернового пола до начала строительных работ
- План обмеров сделан на основе предоставленных данных без натурального обмера помещения, поэтому возможны расхождения размеров. Все неточности в случае обнаружения согласовывать с дизайнером проекта.

ДИЗАЙН-ПРОЕКТ КВАРТИРЫ В ЖК ЛАЙКОВО

Масштаб

Лист

Листов

1:50

03

32

Обмерный план



WWW.SOROKA-DSN.RU
ТЕЛ +7(926)333-35-53

ПЛАН ДЕМОНТАЖА

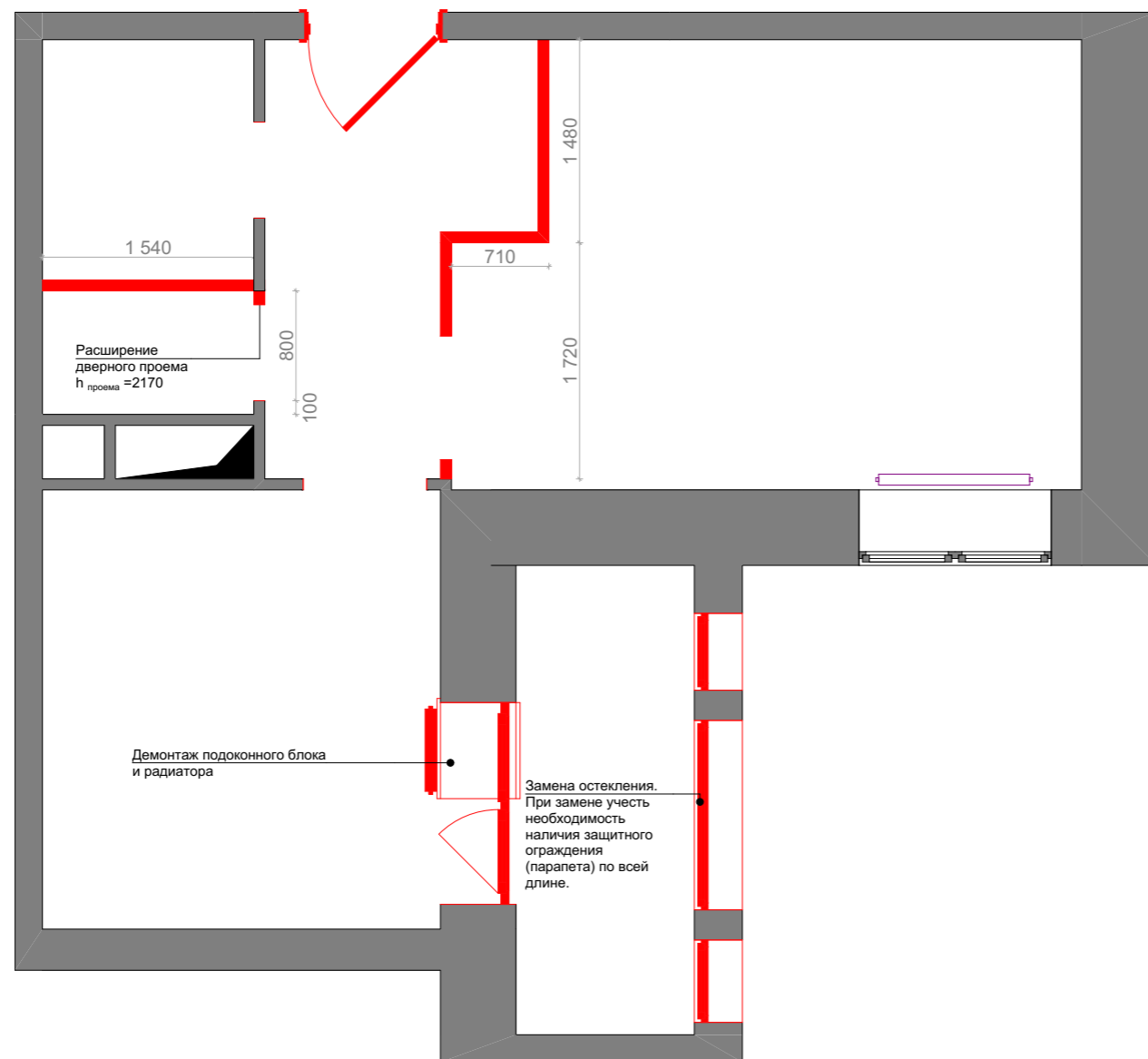

Условные обозначения



3D - модель

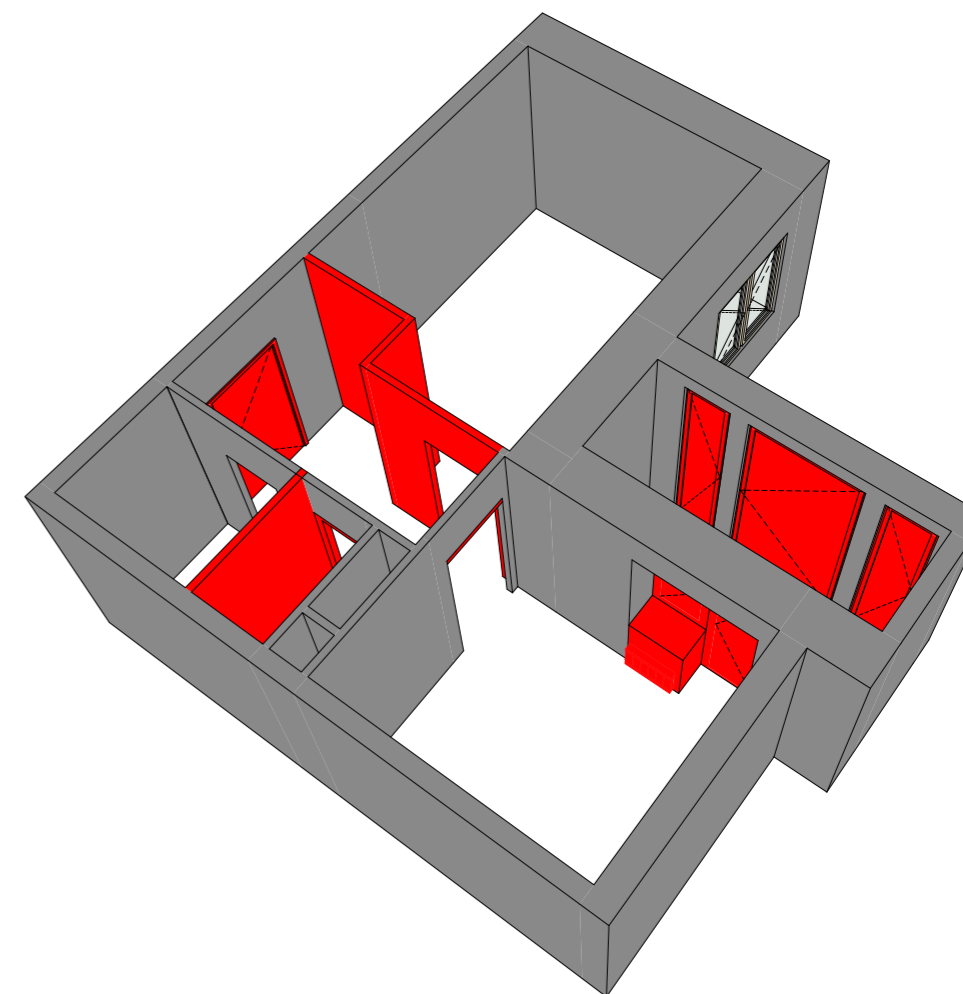

Примечания

- Все размеры указаны в мм
- Демонтаж подоконного блока требует согласования
- Проект выполнен на основании предоставленных размеров (без натурального обмера. В связи с этим возможны нестыковки с проектными размерами. В таких ситуациях уточнять действия с дизайнером проекта.

ДИЗАЙН-ПРОЕКТ КВАРТИРЫ В ЖК ЛАЙКОВО	Масштаб	Лист	Листов
	1:50	04	32
План демонтажа	 WWW.SOROKA-DSN.RU ТЕЛ +7(926)333-35-53		

ПЛАН МОНТАЖА

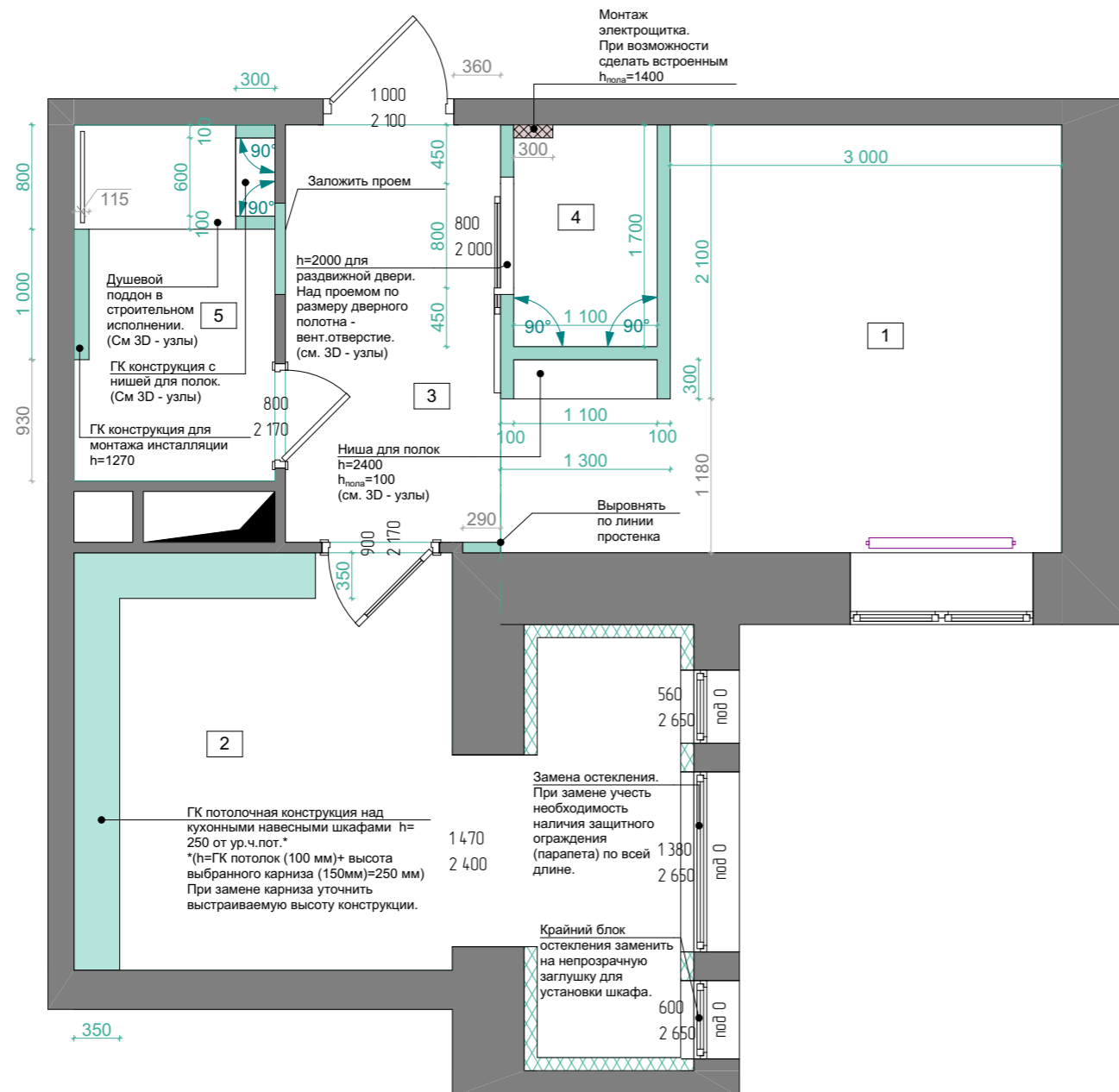

Примечания

- Все размеры указаны в мм
- Присоединение лоджии требует согласования
- Все углы выводить под 90°. Принципиально важные для мебели углы обозначены.
- Приоритетные размеры показаны зеленым цветом. Серым цветом показаны информационные размеры, которые по факту могут отличаться из-за отсутствия натурального обмера квартиры перед проектированием.
- Уровень стяжки в квартире предполагается 150 мм в связи с удалением унитаза от стояка.
- Все чистовые полы должны быть в один уровень (без перепадов)
- Материал для возводимых конструкций выбирает строитель, т.к. это его зона ответственности и гарантийные обязательства.
- Поскольку перед проектированием не было возможности произвести натуральный обмер помещения, то нет возможности определить изначальное положение электрощитка и возможность его встройки в стену. Поэтому, если при производстве ремонтных работ возникнут сложности с монтажом щитка в указанном месте, то все изменения согласовать с дизайнером проекта
- Предусмотреть монтаж фильтров водоснабжения
- Предусмотреть гидроизоляцию санузла с заводом ее на стену на высоту 300 мм
- При необходимости монтировать охранную систему по проекту организации-установщика сигнализации.

Условные обозначения

	Возводимые конструкции
	Утепление лоджии
1	Номер помещения по экспликации

3D - модель

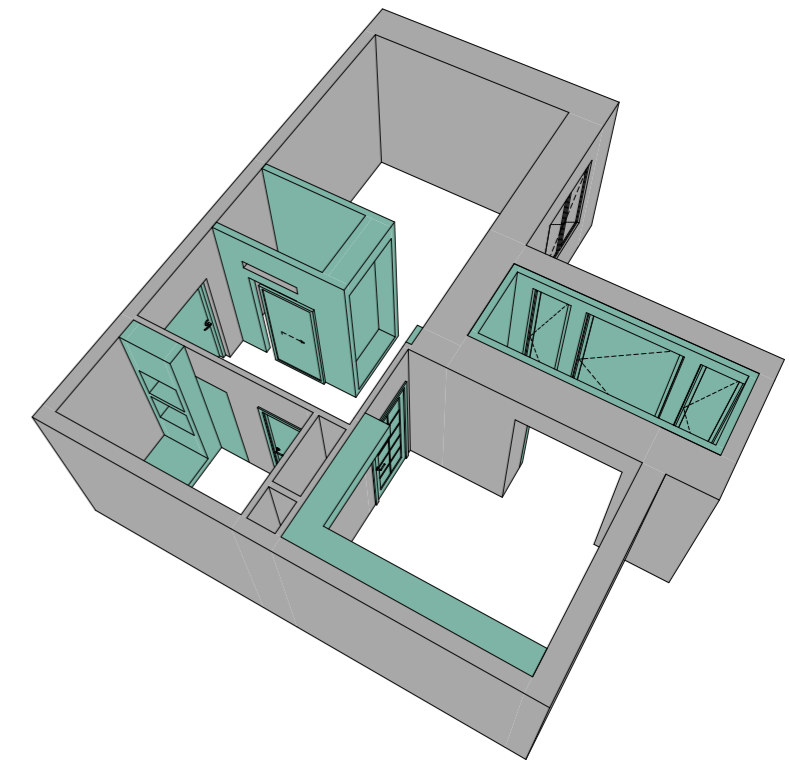

Экспликация

№	Наименование	Площадь
1	Жилая комната	11,76
2	Кухня	13,78
3	Прихожая	5,28
4	Гардеробная	1,87
5	Санузел	4,20
		36,89 м

ДИЗАЙН-ПРОЕКТ КВАРТИРЫ В ЖК ЛАЙКОВО	Масштаб	Лист	Листов
	1:50	05	32
План монтажа	WWW.SOROKA-DSN.RU Тел +7(926)333-35-53		

3D-УЗЛЫ К ПЛАНУ МОНТАЖА

Ниша для полок в комнате

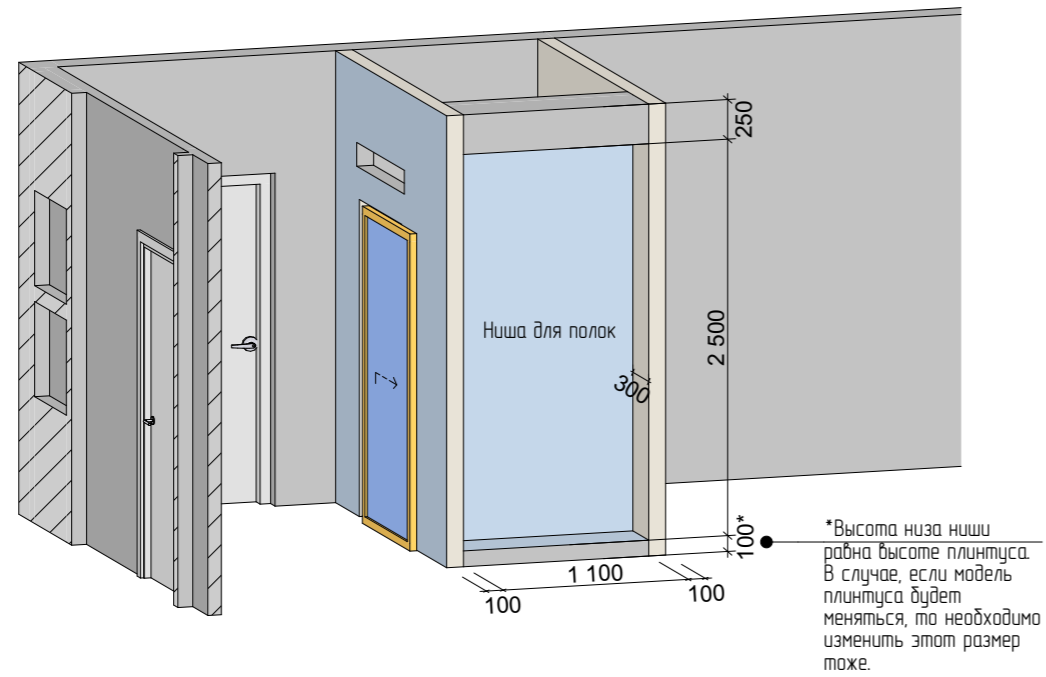

Душевой поддон в строительном исполнении

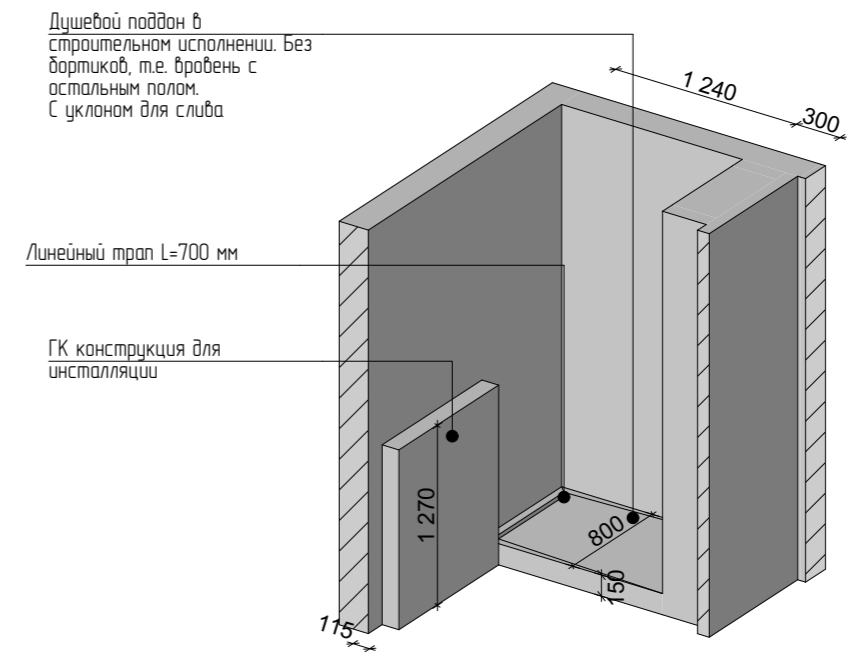

Перегорodka с раздвижной дверью в гардеробную

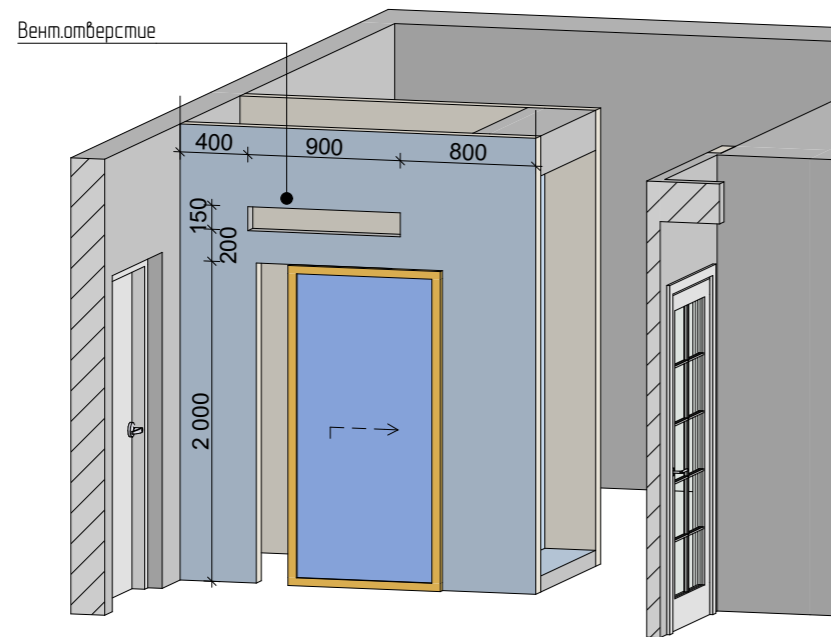

ГК конструкция с нишей для полок в санузле

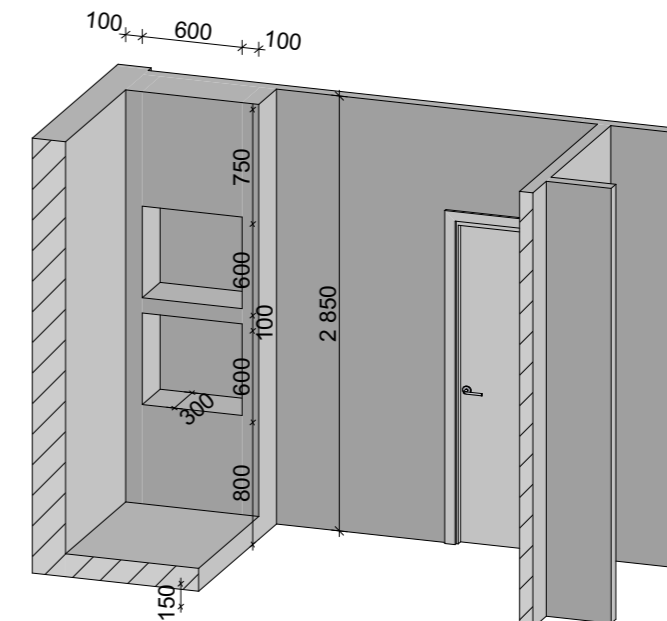

ЭКСПЛИКАЦИЯ ПОМЕЩЕНИЙ

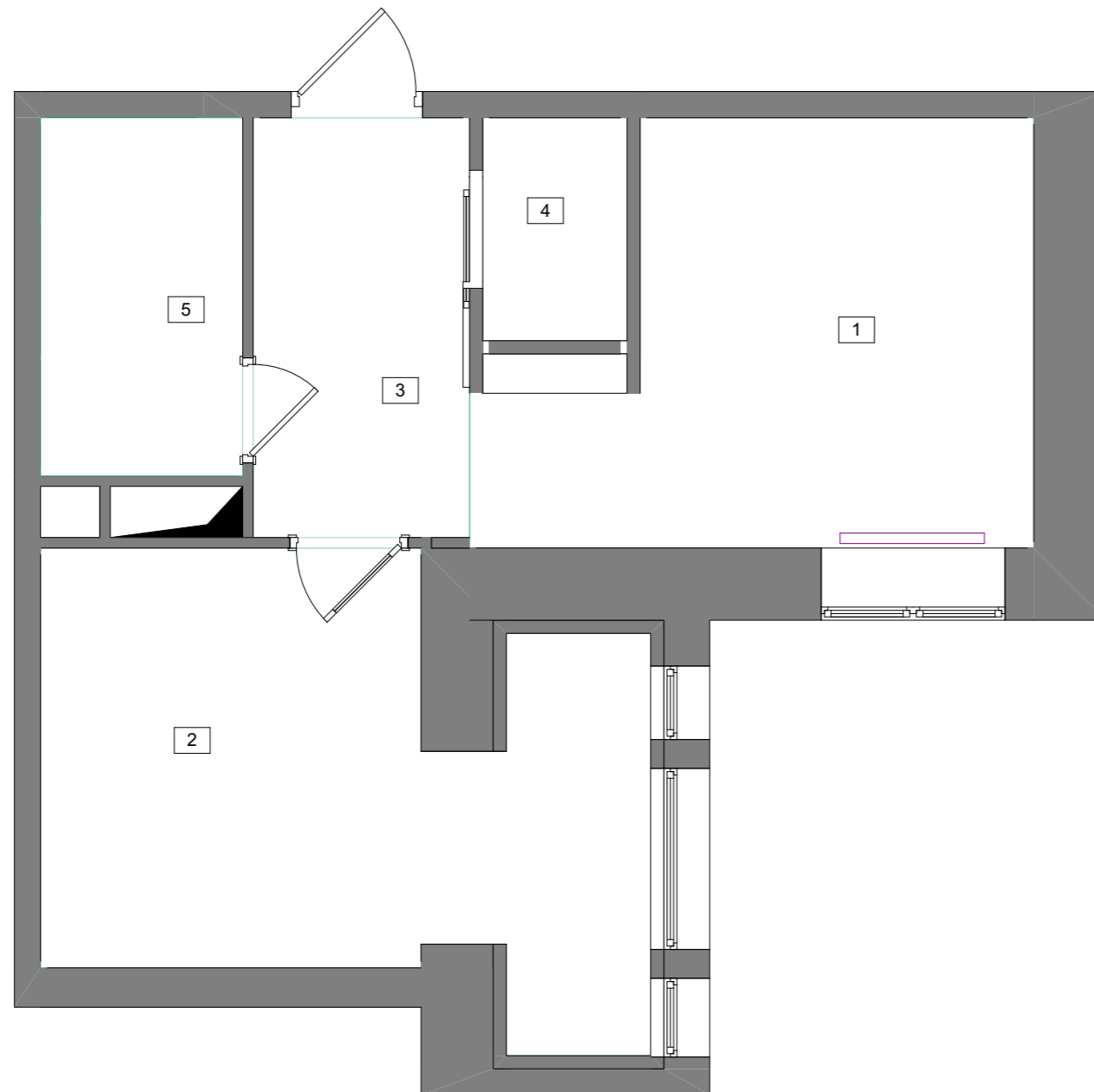

Экспликация после перепланировки

№	Наименование	Площадь
1	Жилая комната	11,76
2	Кухня	13,78
3	Прихожая	5,28
4	Гардеробная	1,87
5	Санузел	4,20
		36,89 м

СТРОИТЕЛЬНЫЙ ПЛАН

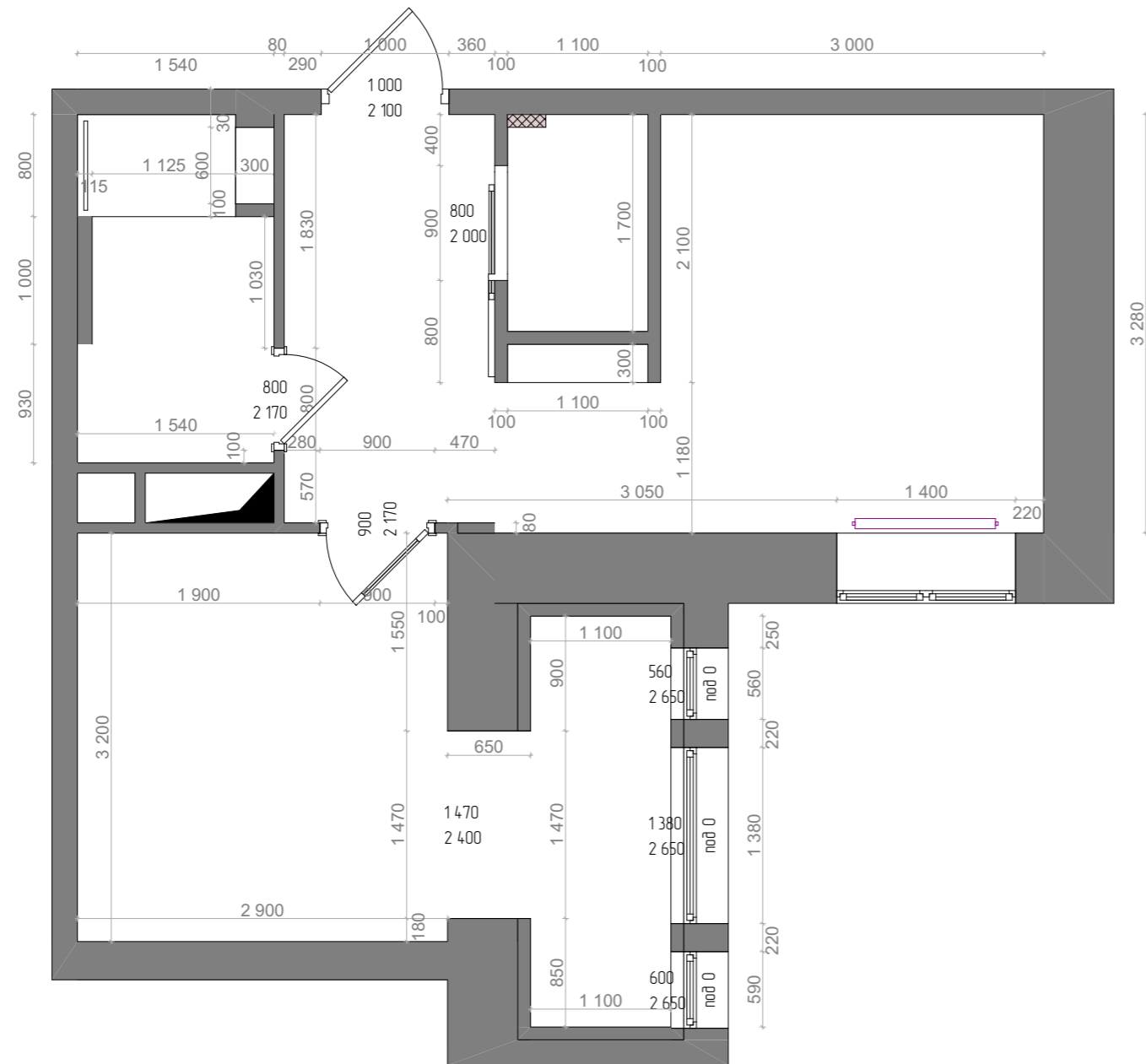

3D - модель

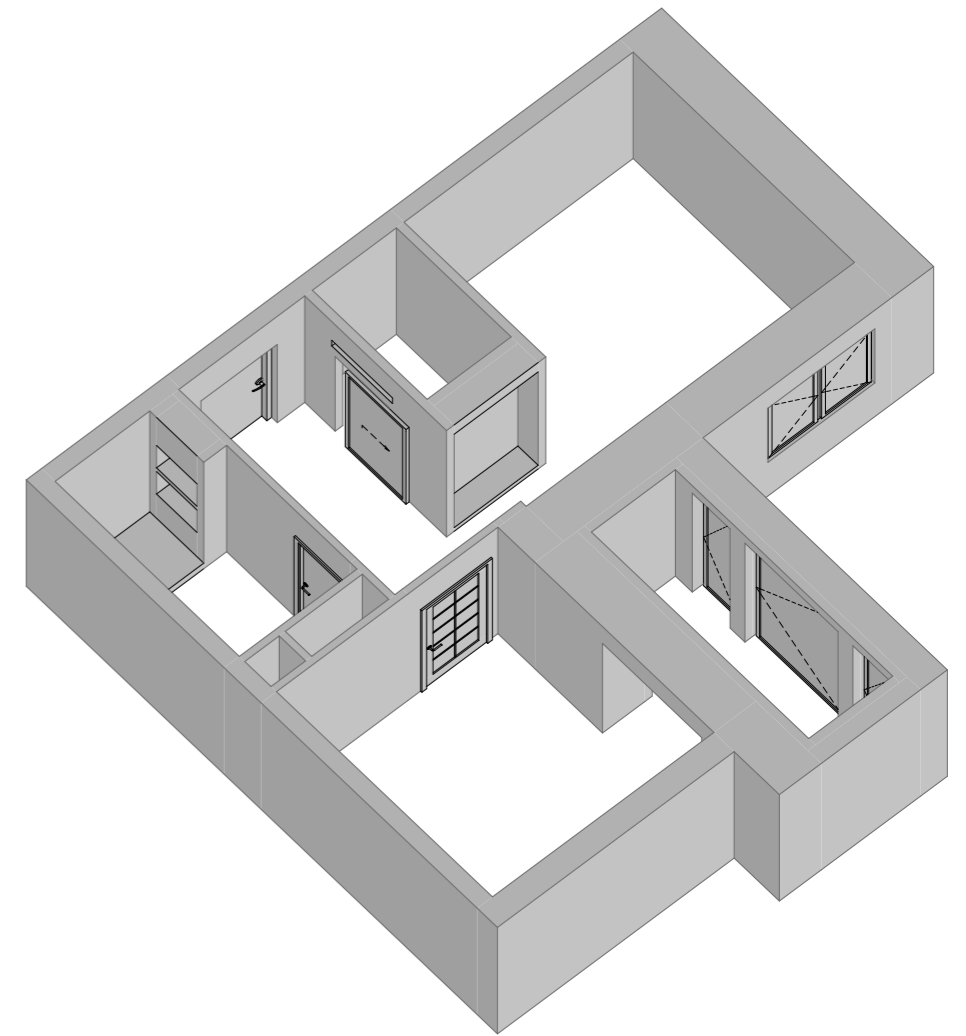

Экспликация

№	Наименование	Площадь
1	Жилая комната	11,76
2	Кухня	13,78
3	Прихожая	5,28
4	Гардеробная	1,87
5	Санузел	4,20
		36,89 м

ДИЗАЙН-ПРОЕКТ КВАРТИРЫ В ЖК ЛАЙКОВО	Масштаб	Лист	Листов
	1:50	08	32
Строительный план			

ПЛАН РАССТАНОВКИ МЕБЕЛИ

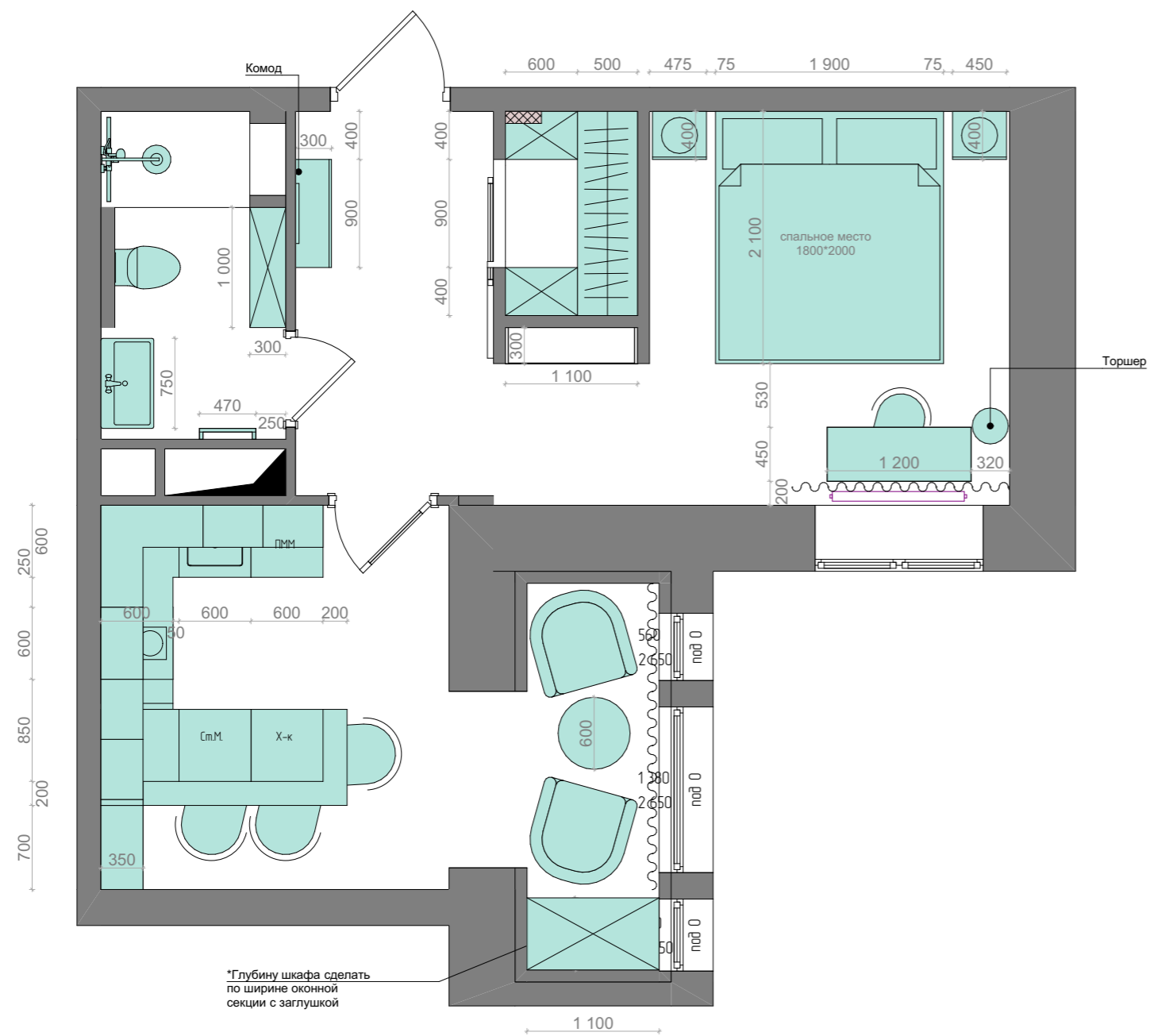

*Глубину шкафа сделать по ширине оконной секции с заглушкой

3D - модель

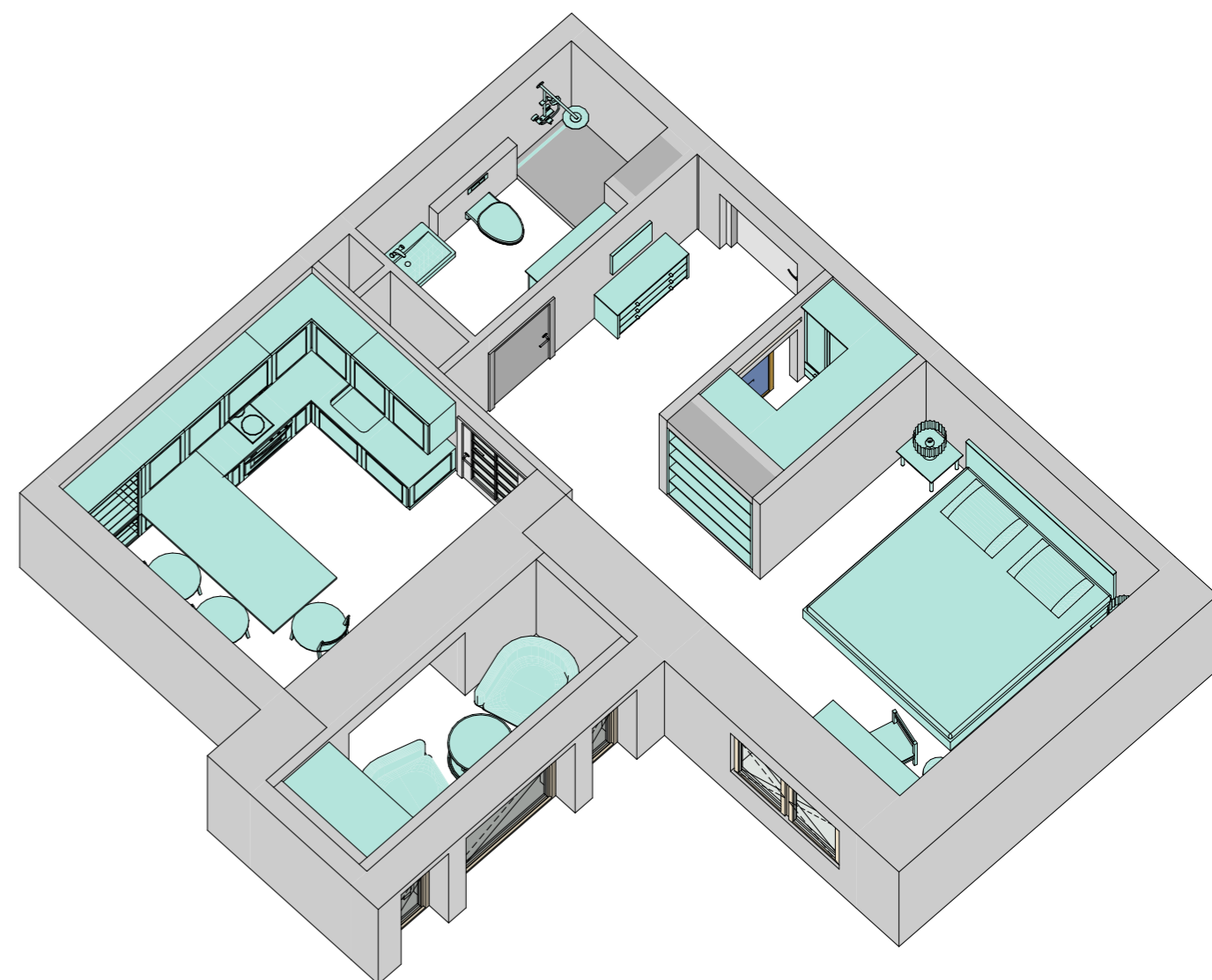

ДИЗАЙН-ПРОЕКТ КВАРТИРЫ В ЖК ЛАЙКОВО

Масштаб	Лист	Листов
1:50	09	32

План расстановки мебели

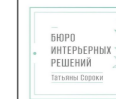

WWW.SOROKA-DSN.RU
ТЕЛ +7(926)333-35-53

ПЛАН ПРИВЯЗКИ САНТЕХНИКИ

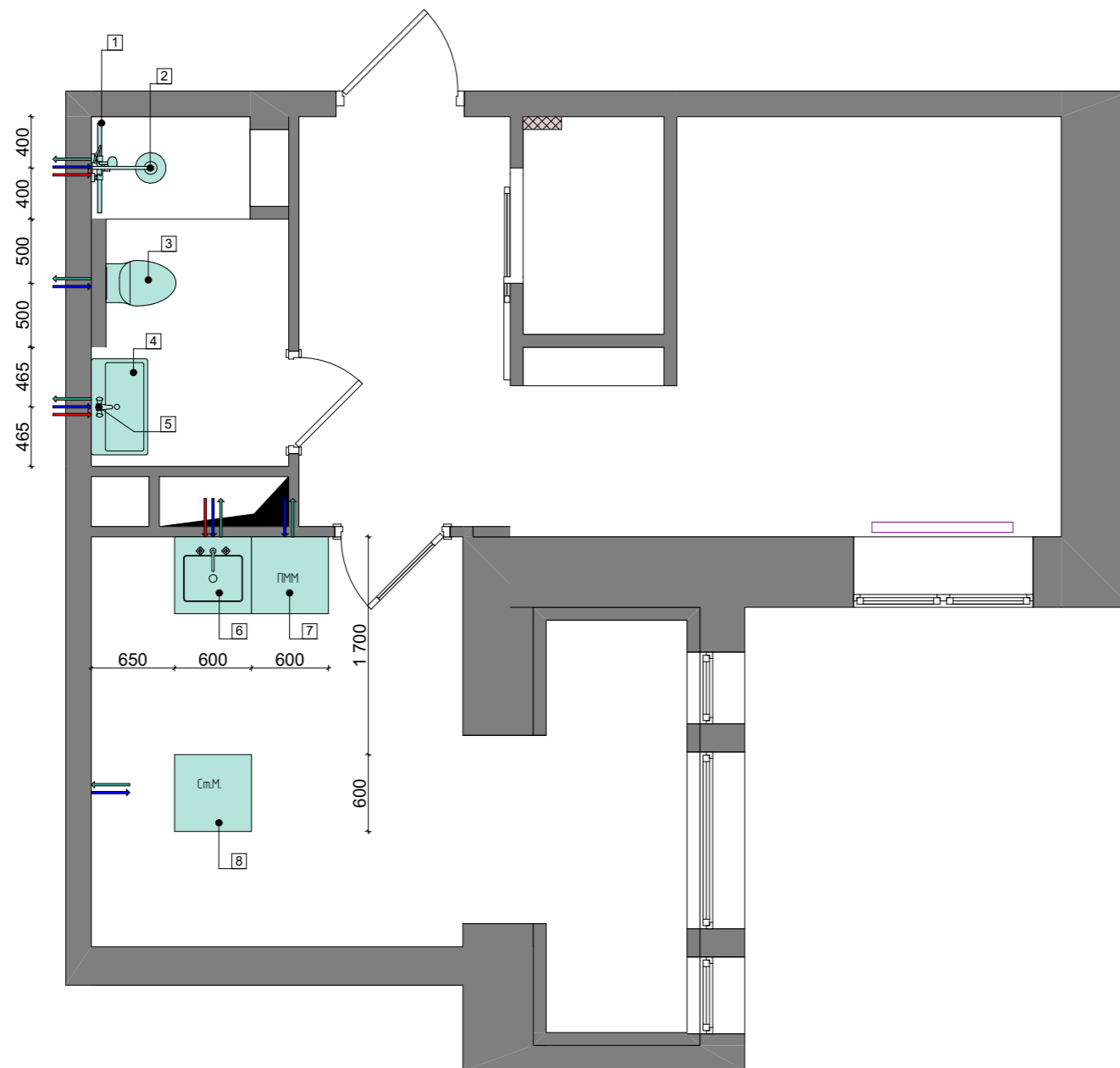

Спецификация оборудования

Наименование
1. Линейный трап
2. Душевая стойка
3. Унитаз подвесной с инсталляцией
4. Раковина в санузел
5. Смеситель в санузел
6. Мойка кухонная со смесителем
7. Посудомоечная машина встроенная 600
Оборудование_Трубопровода-002

Условные обозначения

	ГВС
	ХВС
	Канализационный слив

Примечания

- Все размеры указаны в мм
- Высоты сантехнических выводов уточнить по месту в зависимости от выбранных моделей оборудования
- Для ПММ и Ст.М. использовать гибкую подводку
- Согласовать места выводов с производителем кухонной мебели
- Монтаж оборудования производить согласно технической карте производителя

ДИЗАЙН-ПРОЕКТ КВАРТИРЫ В ЖК ЛАЙКОВО

Масштаб

1:50

Лист

10

Листов

32

План привязки сантехники



WWW.SOROKA-DSN.RU
ТЕЛ +7(926)333-35-53

ПЛАН ЗАПОЛНЕНИЯ ДВЕРНЫХ ПРОЕМОВ

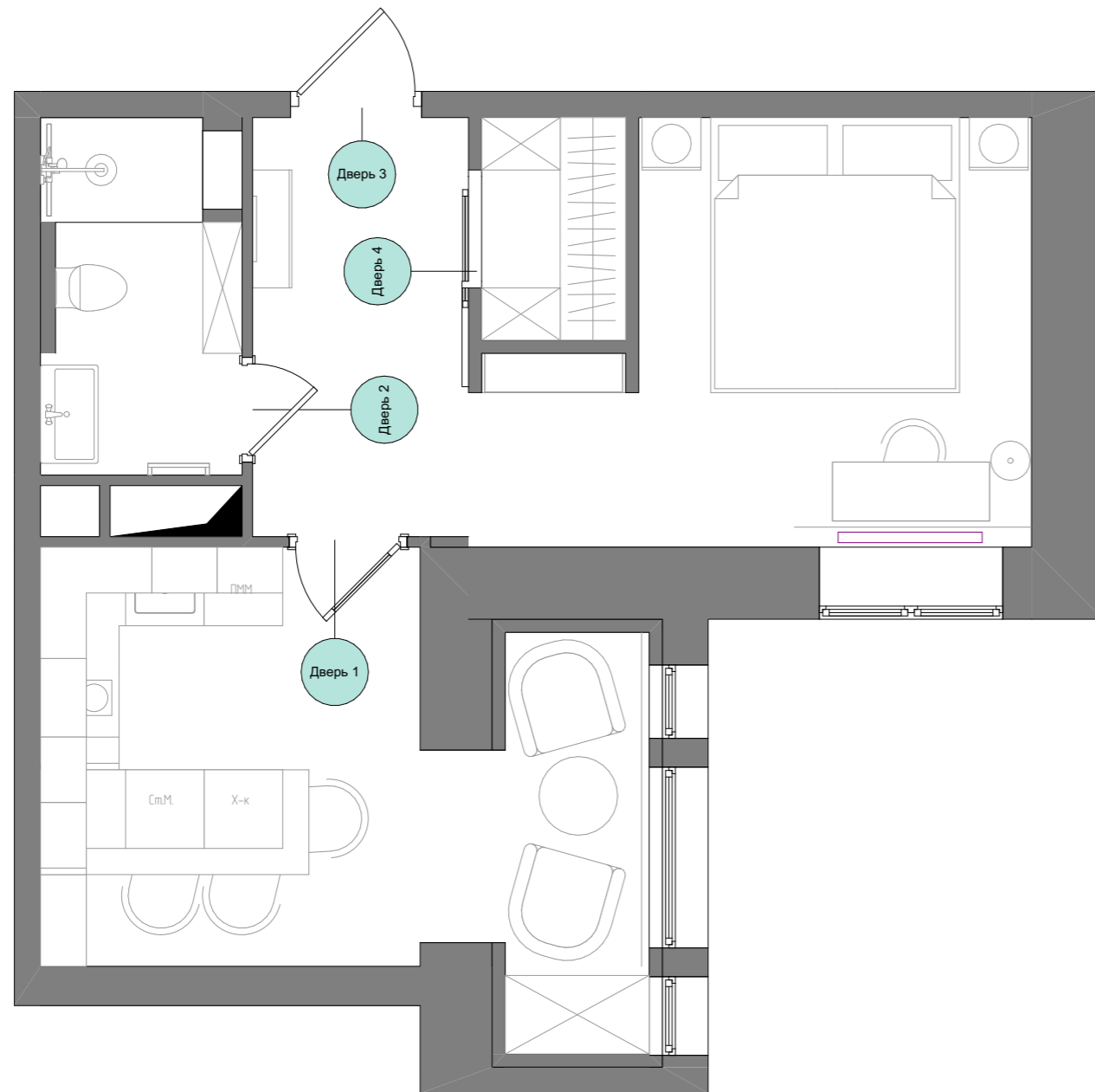



Примечания

- Смотреть совместно со спецификацией дверей

ДИЗАЙН-ПРОЕКТ КВАРТИРЫ В ЖК ЛАЙКОВО	Масштаб	Лист	Листов
	1:50	11	32
План заполнения дверных проемов	 WWW.SOROKA-DSN.RU ТЕЛ +7(926)333-35-53		

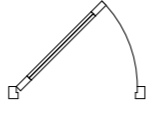
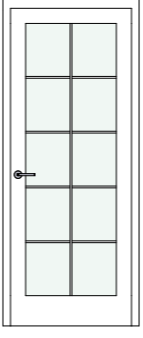
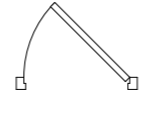
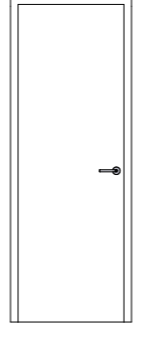
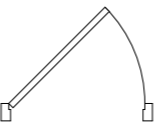
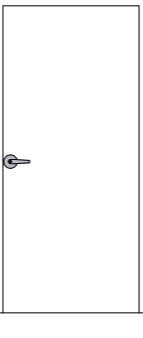
СПЕЦИФИКАЦИЯ ДВЕРЕЙ

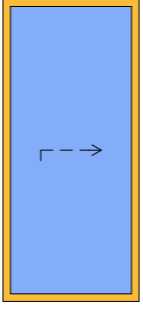
Наименование	Размеры Плотна	Размеры проема Ш x В x Т	Изображение на плане	Изображение спереди	Количество	Модель
Дверь 1	800×2 100	900×2 170×80			1	Межкомнатная распашная дверь
Дверь 2	700×2 100	800×2 170×80			1	Межкомнатная распашная дверь
Дверь 3	900×2 030	1 000×2 100×200			1	Входная дверь
Дверь 4	900×2 100	800×2 000×100			1	Откатная зеркальная дверь в золотой раме с верхним креплением

ПЛАН ПОЛОВ



Условные обозначения

	Точка начала укладки плитки
--	-----------------------------

Спецификация напольных покрытий

Наименование	Площадь/ Длина	Условное обозначение
Керамогранит Laparet Onix Bianco 600x600 белый, полированный	2,89	
Керамогранит Laparet Patara Grigio I 600x1200, серый, глянцевый	0,64	
Керамогранит Stubay Onyx Crema 600x600	20,56	
Мозаика Laparet Olympus 250x250 белая	0,97	
Паркет Французская елка Coswick Дуб Молочный Шоколад 1183-3217	11,37	
Встроенный алюминиевый плинтус с мдф-профилем под покраску h=100	1 200	
Плинтус Ogas Decor SX173 CONTOUR под покраску h=100	26 018	
Стыковочный профиль латунный	1 180	

Встроенный плинтус с мдф-вставкой под покраску



Стыковочный профиль латунный



Примечания

- Все размеры указаны в мм
- Отметка верха напольных покрытий по всей квартире должна быть выполнена в одном уровне (без перепадов)
- Стык покрытий, попадающих в дверной проем предусмотреть под толщиной дверного полотна
- В санузле перед укладкой напольного покрытия предусмотреть устройство защитного гидроизоляционного слоя

ДИЗАЙН-ПРОЕКТ КВАРТИРЫ В ЖК ЛАЙКОВО

Масштаб	Лист	Листов
1:50	13	32

План полов

ПЛАН РАЗМЕТКИ ПОЛОВ

Условные обозначения



Точка начала укладки плитки

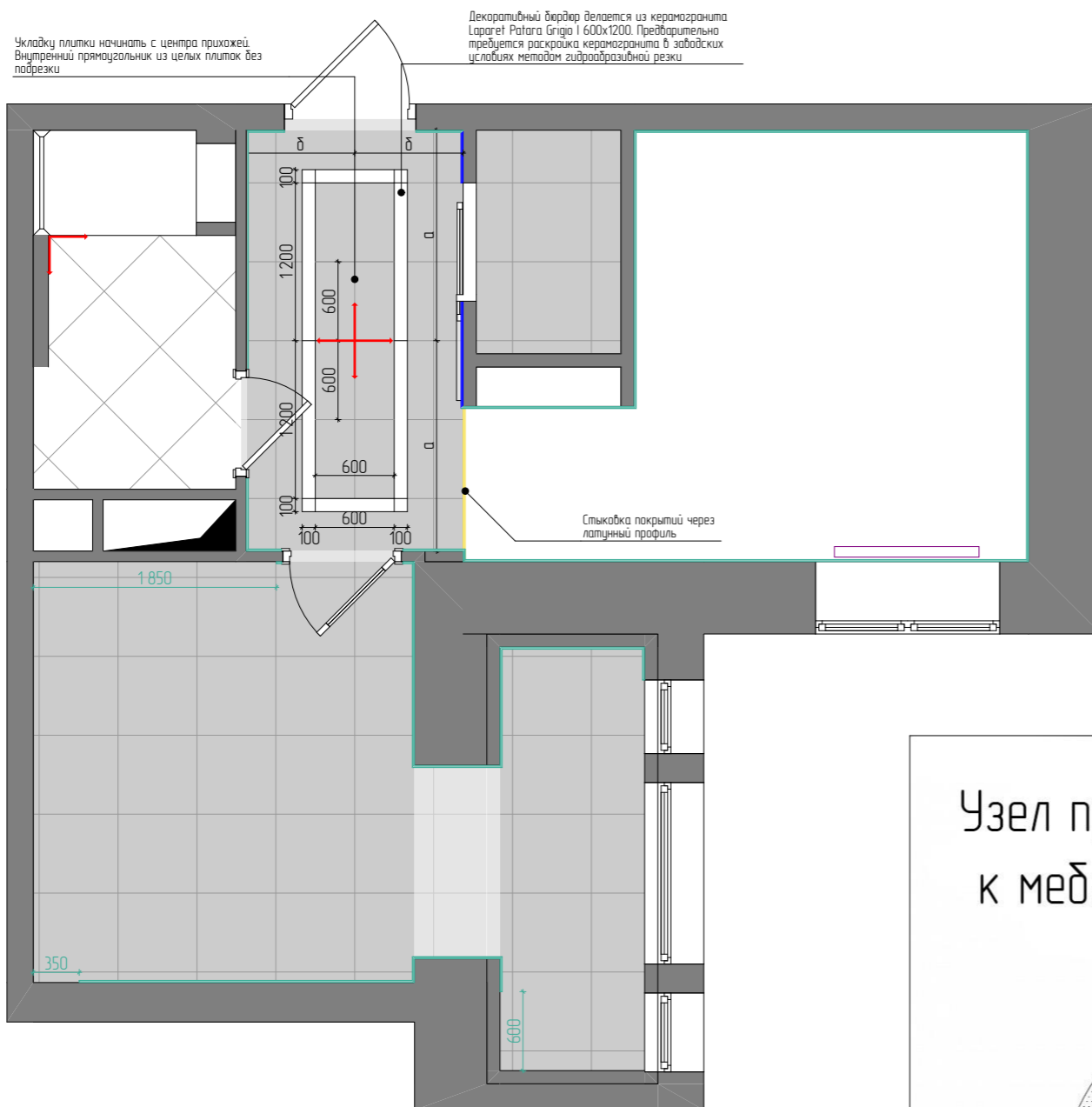

Встроенный плинтус с мдф-вставкой под покраску



Стыковочный профиль латунный



Узел примыкания плинтуса к мебели или наличникам

под 45 градусов

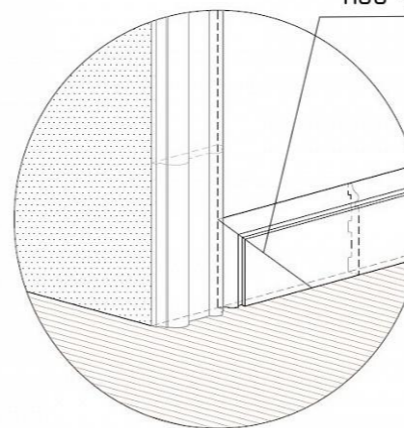

Примечания

- Все размеры указаны в мм
- Стык покрытий, попадающих в дверной проем предусмотреть под толщиной дверного полотна
- В санузле перед укладкой напольного покрытия предусмотреть устройство защитного гидроизоляционного слоя
- Установку плинтусов в местах примыканий к мебели производить после установки мебели

ДИЗАЙН-ПРОЕКТ КВАРТИРЫ В ЖК ЛАЙКОВО

Масштаб	Лист	Листов
1:50	14	32

План разметки полов

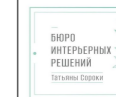

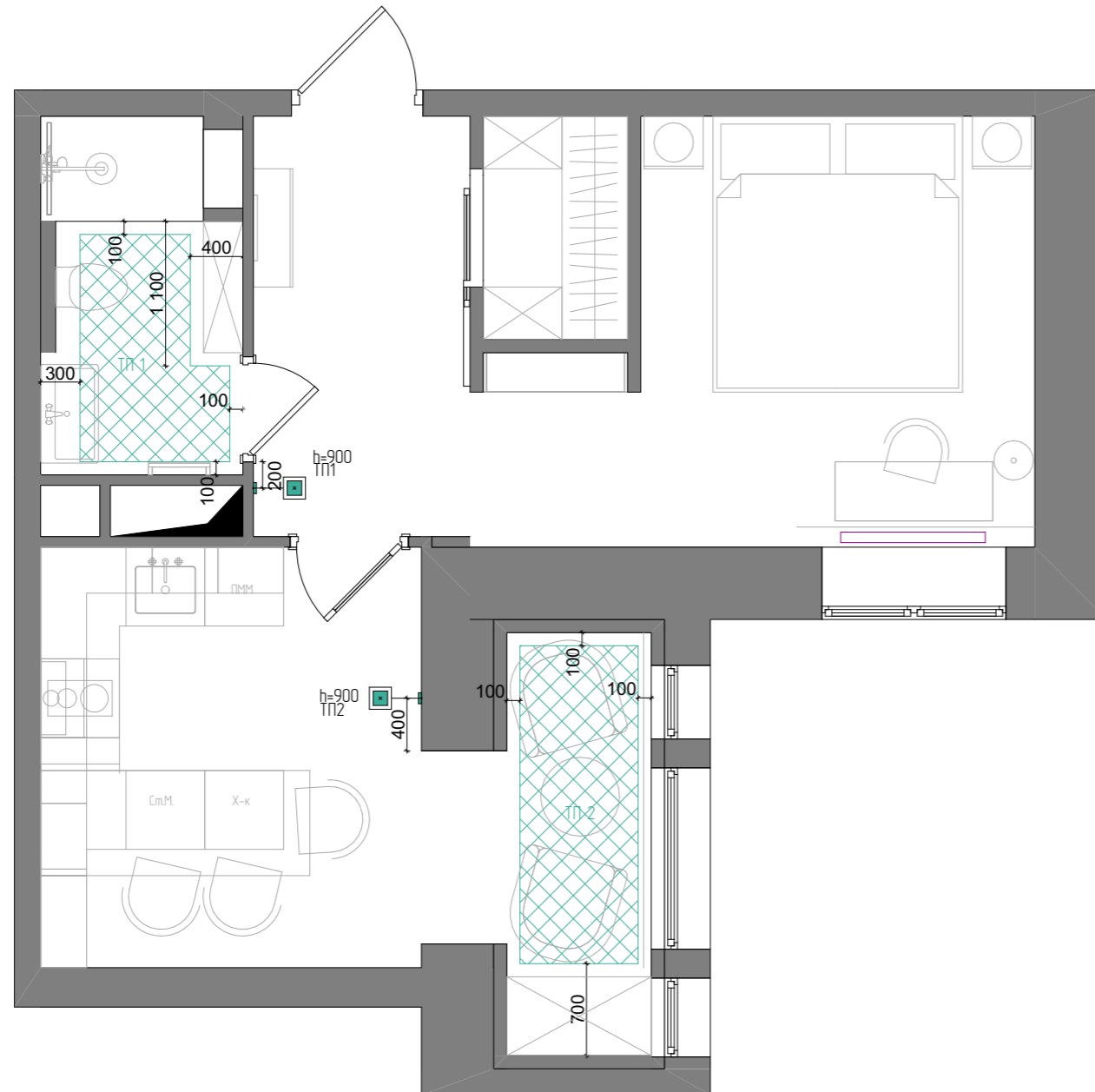

WWW.SOROKA-DSN.RU
ТЕЛ +7(926)333-35-53

ПЛАН ТЕПЛЫХ ПОЛОВ



Условные обозначения

	Зона укладки теплого пола
	Регулятор теплого пола

Спецификация зон теплого пола

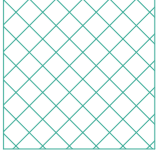
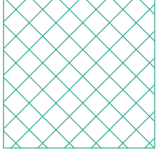
Наименование	Площадь	Изображение на плане
Теплый пол в лоджии	2,18	
Теплый пол в санузле	1,67	

Примечания

- Все размеры указаны в мм
- В проекте предусмотрен электрический теплый пол БЕЗ температурных датчиков
- Монтаж теплого пола выполнять строго по тех карте производителя

ДИЗАЙН-ПРОЕКТ КВАРТИРЫ В ЖК ЛАЙКОВО

Масштаб	Лист	Листов
1:50	15	32

План теплых полов



WWW.SOROKA-DSN.RU
ТЕЛ +7(926)333-35-53

ПЛАН ПОТОЛКОВ

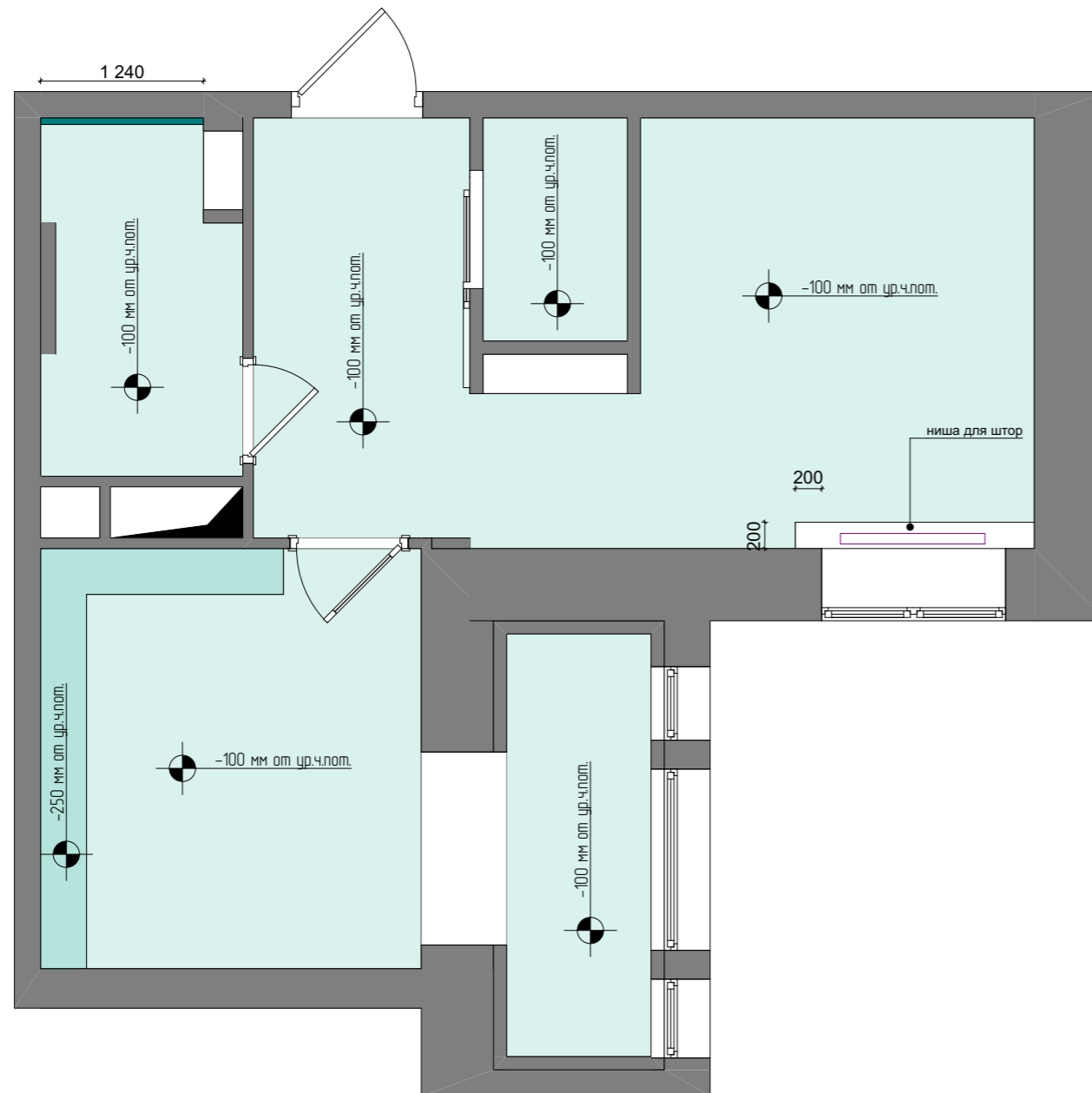

Спецификация потолков

Наименование	Площадь	Условное обозначение
ГК потолок h=100 мм от ур.ч.пот.	33,23	
ГК потолок h=250 мм от ур.ч.пот.	1,65	
Профиль для щелевой подсветки	1,24 п.м.	
Чистый уровень потолка	2,23	

Профиль для щелевой подсветки



Примечания

- Все размеры указаны в мм
- Все поверхности потолков белого цвета
- Отметку уровня потолков согласовать в производителе работ по устройству кондиционеров и вентиляции
- Смотреть совместно с планом размещения светильников

ДИЗАЙН-ПРОЕКТ КВАРТИРЫ В ЖК ЛАЙКОВО	Масштаб	Лист	Листов
	1:50	16	32
План потолков	WWW.SOROKA-DSN.RU Тел +7(926)333-35-53		

ПЛАН ПОТОЛОЧНЫХ КАРНИЗОВ

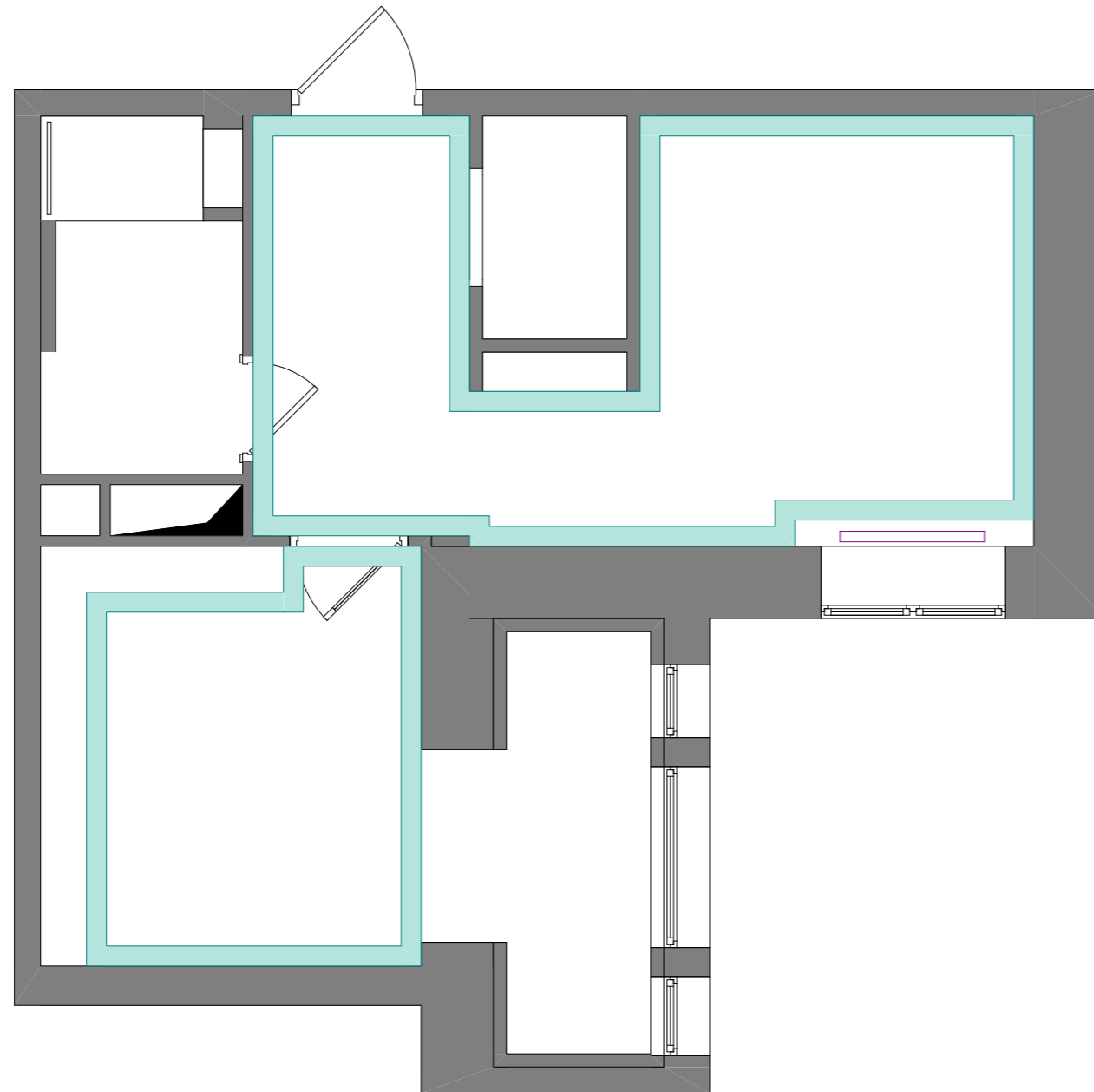

Спецификация потолочной лепнины

Наименование	Длина	Условное обозначение
Потолочный карниз Огас Decor С334 h=150	34 158	

Примечания

- Смотреть совместно с планом потолков
- Монтаж лепнины осуществлять по тех.карте производителя

ДИЗАЙН-ПРОЕКТ КВАРТИРЫ В ЖК ЛАЙКОВО	Масштаб	Лист	Листов
	1:50	17	32
План потолочных карнизов	 WWW.SOROKA-DSN.RU ТЕЛ +7(926)333-35-53		

ПЛАН РАЗМЕЩЕНИЯ СВЕТИЛЬНИКОВ

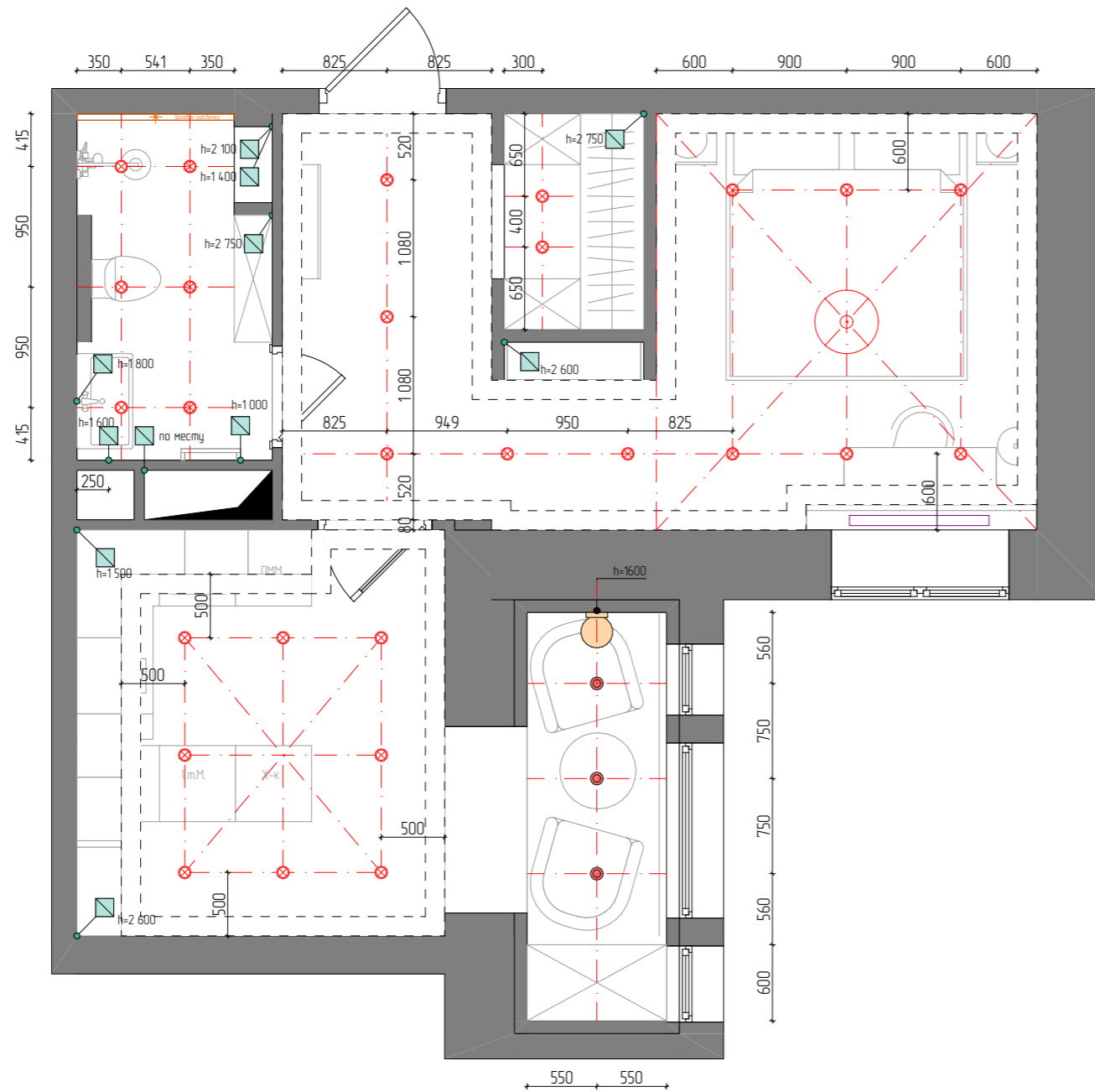

Наименование	Спецификация светильников	
	Количество	Условное обозначение
Бра h=1600	1	
Встроенные точечные светильники	21	
Встроенные точечные светильники для санузла	6	
Люстра для спальни	1	
Накладной точечный светильник	3	
Щелевая подсветка потолка	1	
Вывод электропроводов	11	

Примечания

- Все размеры указаны в мм
- Привязка светильников дана по центру
- Перед монтажом точечных светильников уточнить диаметр врезного отверстия
- Смотреть совместно с планом выключателей
- Выводы электропроводов сделать не менее 1000 мм для возможности корректировки местоположения светильника

ДИЗАЙН-ПРОЕКТ КВАРТИРЫ В ЖК ЛАЙКОВО	Масштаб	Лист	Листов
	1:50	18	32
План размещения светильников			
	WWW.SOROKA-DSN.RU ТЕЛ +7(926)333-35-53		

ПЛАН ВКЛЮЧЕНИЯ ГРУПП СВЕТИЛЬНИКОВ

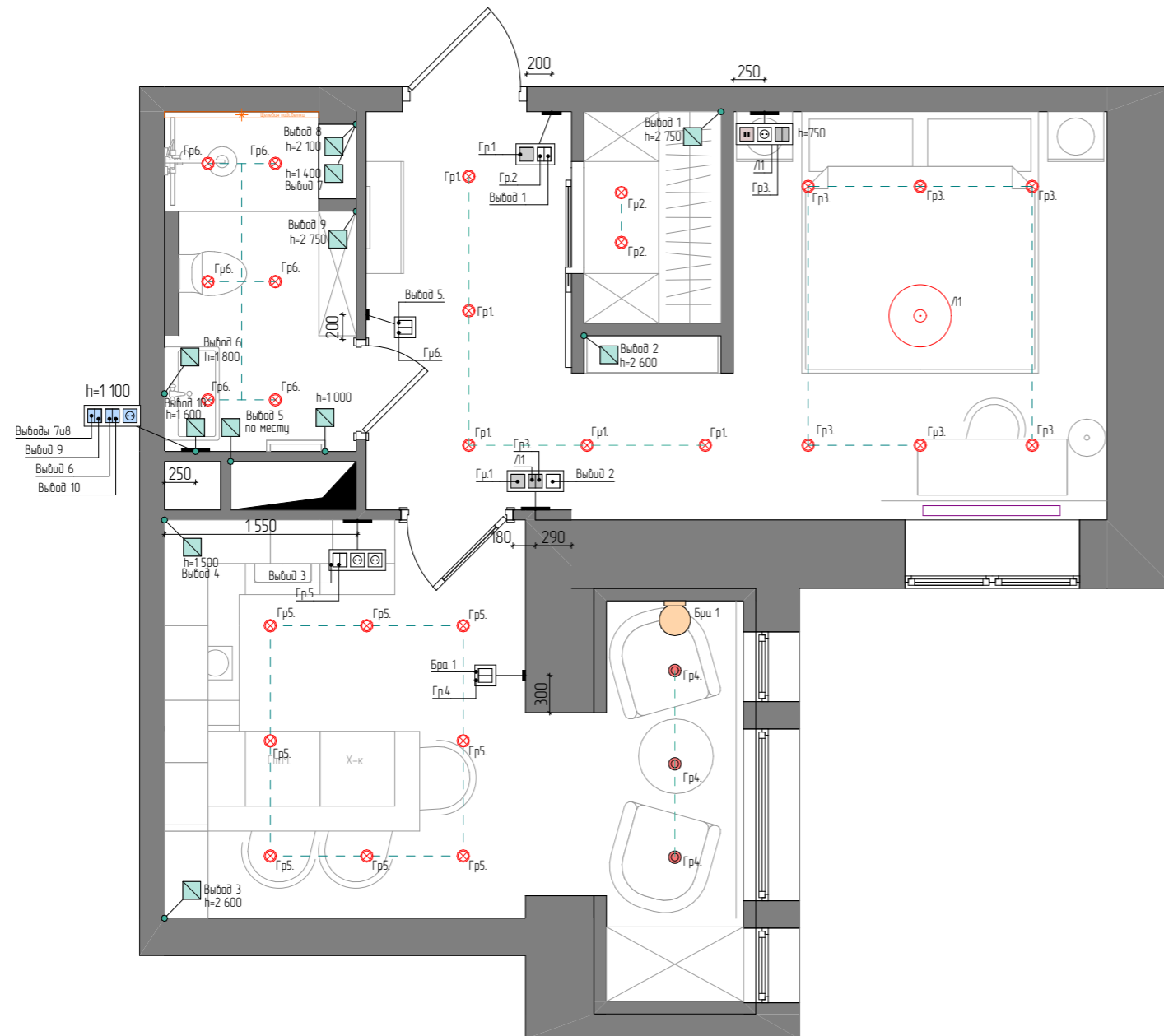

Условные обозначения

Наименование	Условное обозначение
Двухклавишный выключатель	
Двухклавишный выключатель водозащищенный (IP44)	
Двухклавишный проходной выключатель	
Одноклавишный выключатель	
Одноклавишный проходной выключатель	
Влагозащищенная розетка 220V (IP44)	
Розетка 220V	
Розетка USB	
Сетевая розетка RJ45	
ТВ-антенна	
Вывод электропроводов	
Домофон	

Примечания

- Привязки даны по центру рамки
- Высота размещения выключателей 900 мм, розеток 300 мм от уровня чистого пола, если не указано иного
- Электрофурнитура в санузле должна иметь класс защиты IP-44
- Согласовать расположение выводов с производителем кухонной мебели
- Смотреть совместно с другими планами электрики (план размещения светильников, план выводов электропроводов, план розеток и слаботочных сетей, план теплых полов)

ДИЗАЙН-ПРОЕКТ КВАРТИРЫ В ЖК ЛАЙКОВО	Масштаб	Лист	Листов
	1:50	19	32
План включения групп светильников	ВИБРО ИНТЕРЬЕРНЫХ РЕШЕНИЙ Евгений Сорока		
	WWW.SOROKA-DSN.RU ТЕЛ +7(926)333-35-53		

ПЛАН ВЫВОДОВ ЭЛЕКТРОПРОВОДОВ

Условные обозначения

Наименование	Условное обозначение
Вывод электропроводов	■

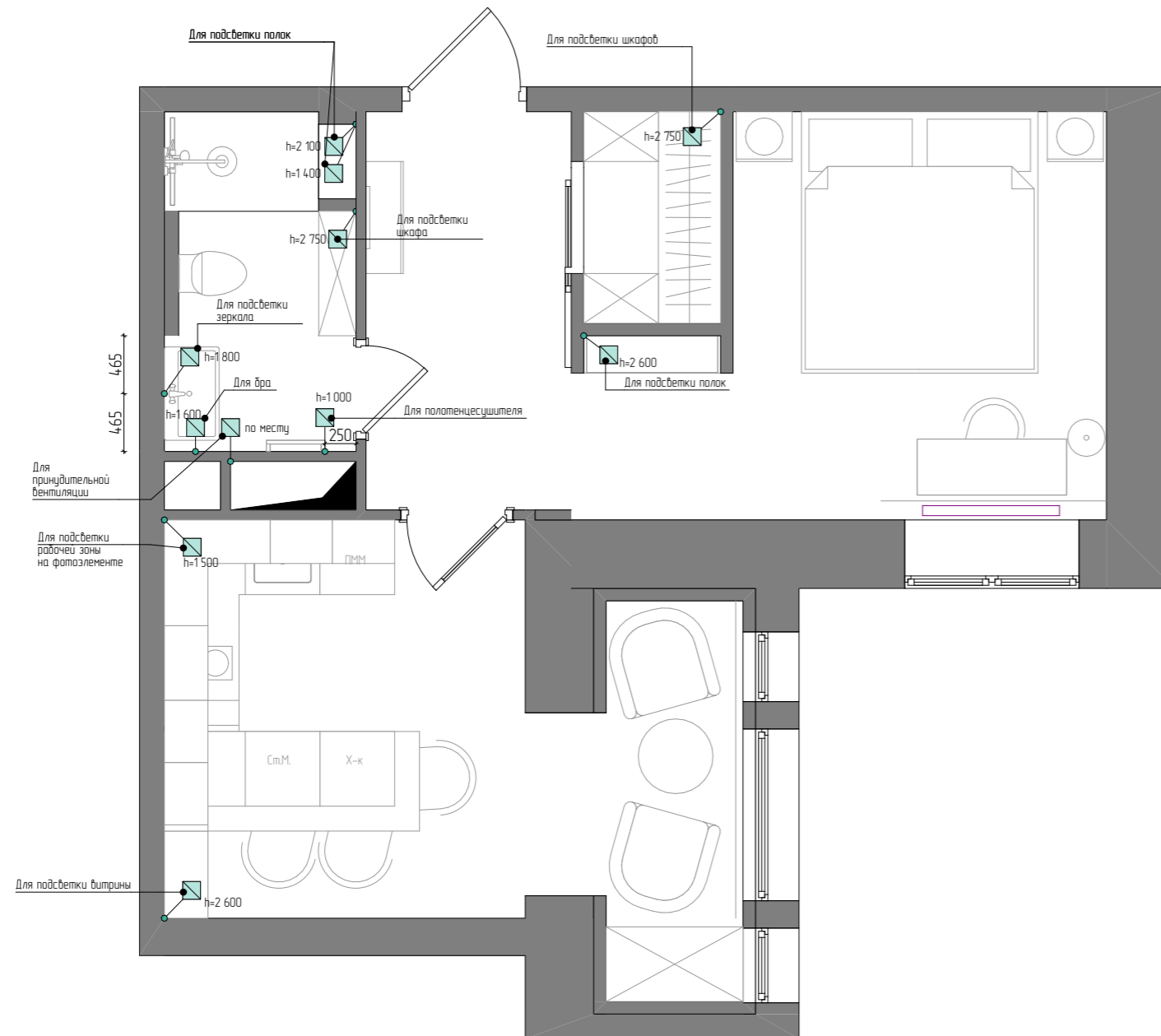

Примечания

- Уточнить размещение выводов по месту в указанных местах
- Оставить длину вывода не менее 1000 мм для возможности последующей орректировки местоположения

ДИЗАЙН-ПРОЕКТ КВАРТИРЫ В ЖК ЛАЙКОВО	Масштаб	Лист	Листов
	1:50	20	32
План выводов электропроводов	 WWW.SOROKA-DSN.RU ТЕЛ +7(926)333-35-53		

ПЛАН РОЗЕТОК И СЛАБОТОЧНЫХ СЕТЕЙ

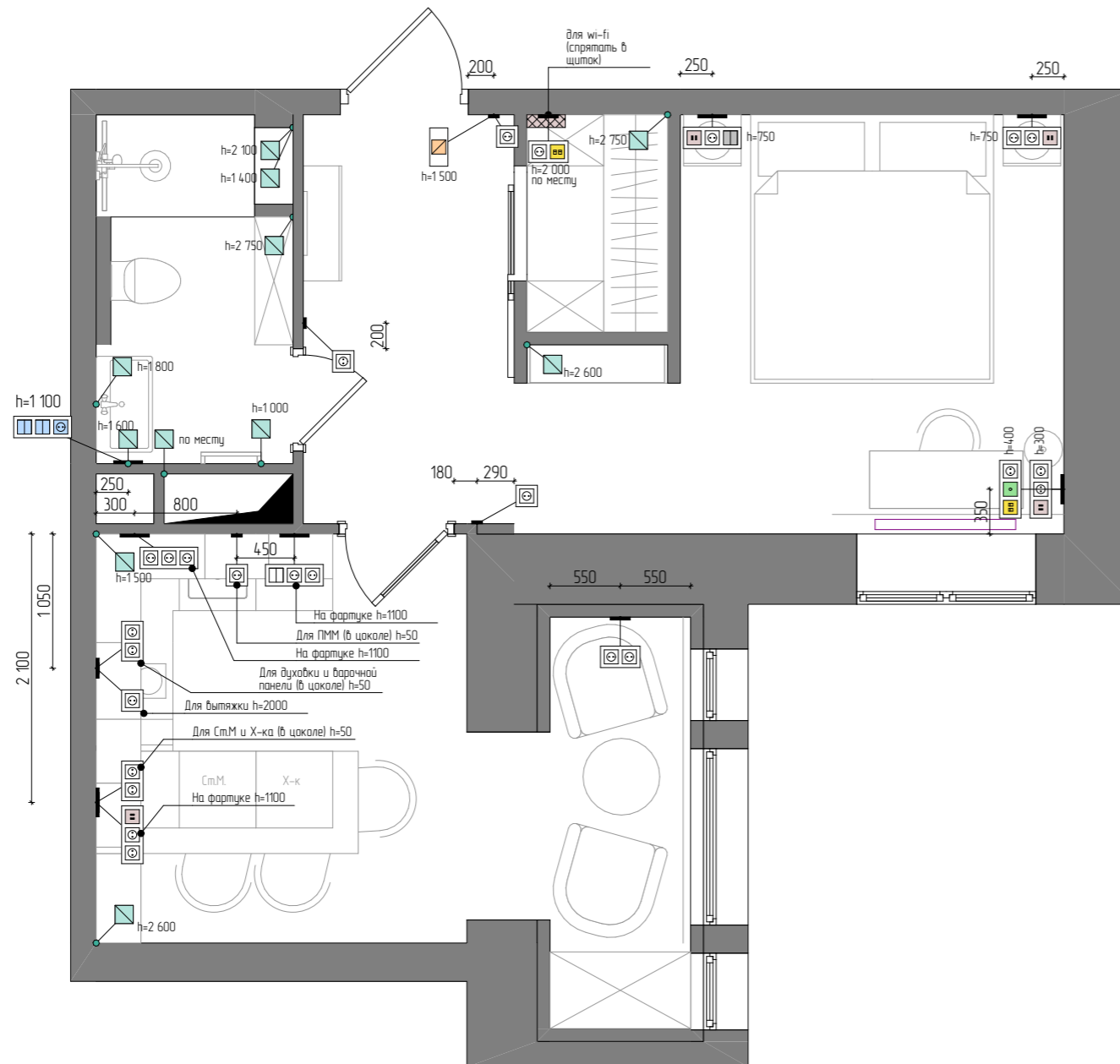

Условные обозначения

Наименование	Условное обозначение
Двухклавишный выключатель	
Двухклавишный выключатель водозащищенный (IP44)	
Двухклавишный проходной выключатель	
Одноклавишный выключатель	
Одноклавишный проходной выключатель	
Влагозащищенная розетка 220V (IP44)	
Розетка 220V	
Розетка USB	
Сетевая розетка RJ45	
ТВ-антенна	
Вывод электропроводов	
Домофон	

Примечания

- Все размеры указаны в мм от чистого пола
- Привязки даны по центру рамки
- Высота размещения выключателей 900 мм, розеток 300 мм от уровня чистого пола, если не указано иного
- Электрофурнитура в санузле должна иметь класс защиты IP-44
- Согласовать расположение выводов с производителем кухонной мебели
- Согласовать расположение выводов с компанией-установщиком кондиционеров
- Розетки размещать в единую рамку по горизонтали, если не указано иного
- Предусмотреть выводы под охранную систему в случае необходимости
- Предусмотреть вывод для дверного звонка в случае необходимости
- Перед началом ремонтных работ определиться с видом домофона - аудио или видео

ДИЗАЙН-ПРОЕКТ КВАРТИРЫ В ЖК ЛАЙКОВО	Масштаб	Лист	Листов
	1:50	21	32
План розеток и слаботочных сетей			
	WWW.SOROKA-DSN.RU ТЕЛ +7(926)333-35-53		

СВОДНЫЙ ПЛАН ЭЛЕКТРИКИ



Условные обозначения

Наименование	Условное обозначение
Двухклавишный выключатель	
Двухклавишный выключатель водозащищенный (IP44)	
Двухклавишный проходной выключатель	
Одноклавишный выключатель	
Одноклавишный проходной выключатель	
Влагозащищенная розетка 220V (IP44)	
Розетка 220V	
Розетка USB	
Сетевая розетка RJ45	
ТВ-антенна	
Вывод электропроводов	
Домофон	

Примечания

– Подробности по размещению электрики смотри в соответствующих планах (план теплых полов, план размещения светильников, план включения групп светильников, план выводов электропроводов, план розеток и слаботочных сетей), а также на развертках помещений.

ДИЗАЙН-ПРОЕКТ КВАРТИРЫ В ЖК ЛАЙКОВО

Масштаб	Лист	Листов
1:35	22	32

Сводный план электрики

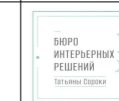

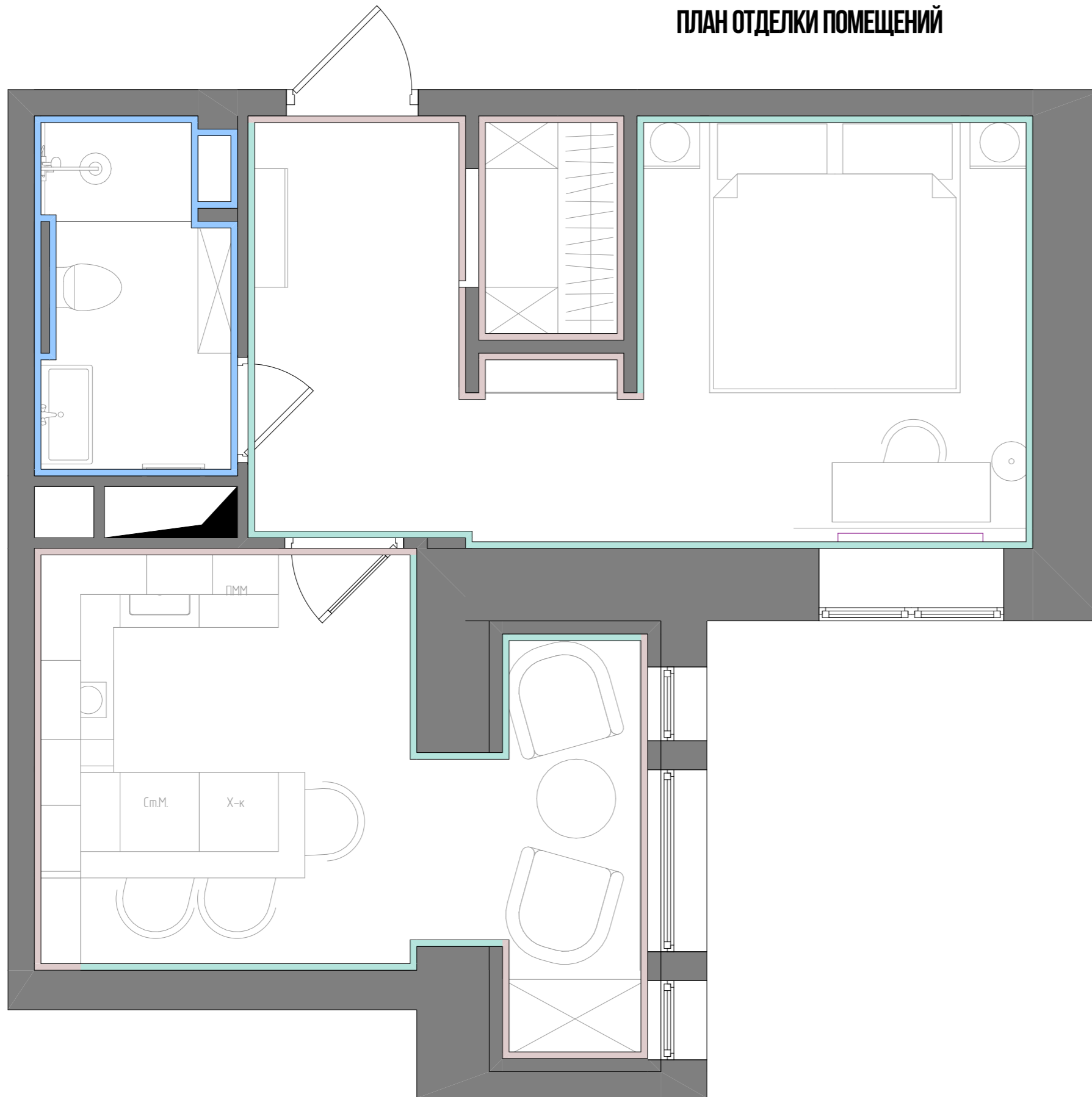

WWW.SOROKA-DSN.RU
ТЕЛ +7(926)333-35-53

ПЛАН ОТДЕЛКИ ПОМЕЩЕНИЙ



Спецификация отделки

Тип отделки	Условное обозначение
Отделка плиткой	
Покраска	
Полиуретановая лепнина с покраской	

Примечания

- План предназначен для предварительной оценки ремонтных работ
- Точную информацию по отделке помещений смотри в развертках

ДИЗАЙН-ПРОЕКТ КВАРТИРЫ В ЖК ЛАЙКОВО

Масштаб

1:35

Лист

23

Листов

32

План отделки помещений



WWW.SOROKA-DSN.RU
ТЕЛ +7(926)333-35-53

ПЛАН МАРКИРОВКИ РАЗВЕРТОК

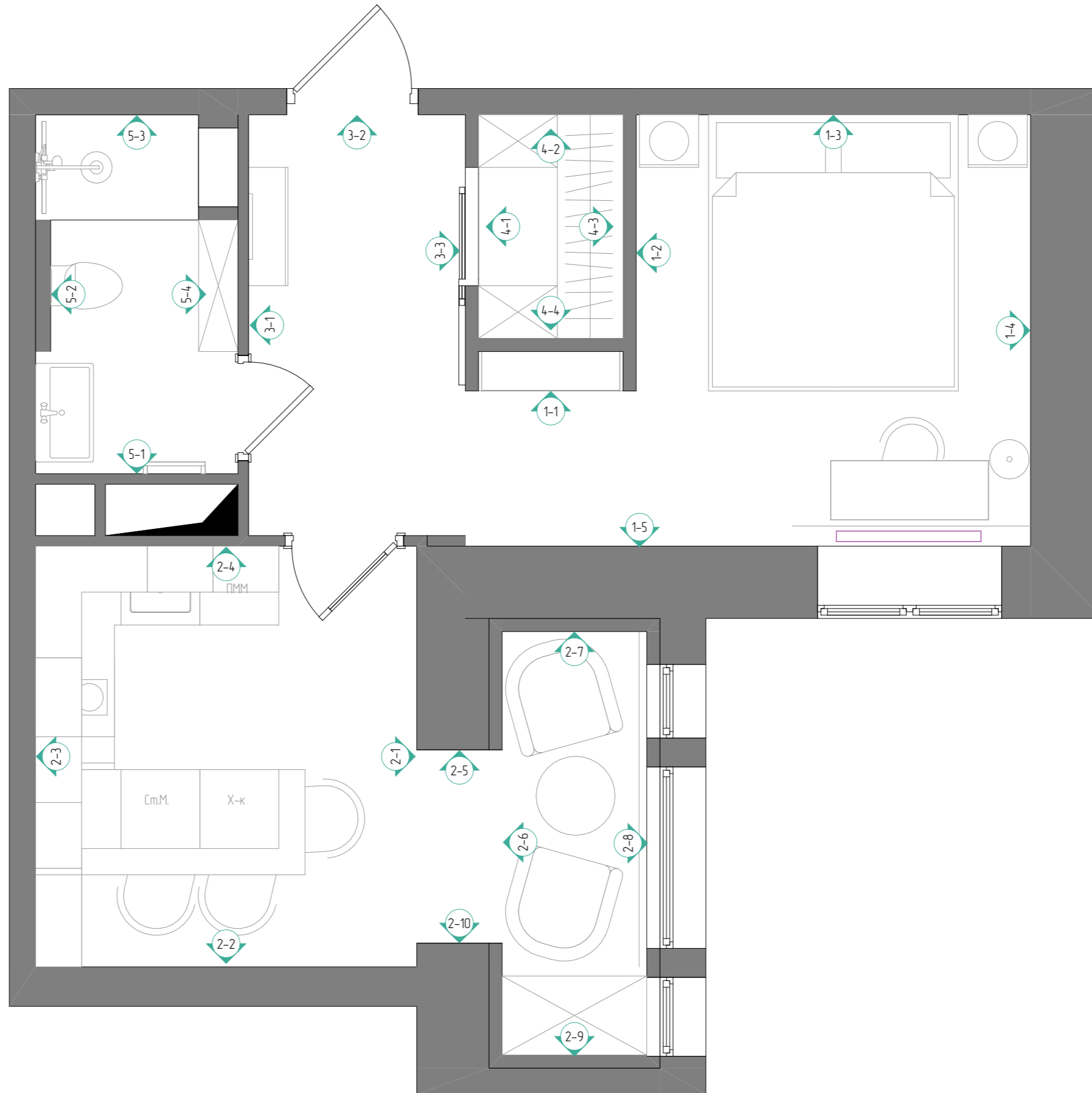

Примечания

-смотреть совместно с развертками помещений

ДИЗАЙН-ПРОЕКТ КВАРТИРЫ В ЖК ЛАЙКОВО	Масштаб	Лист	Листов
	1:35	24	32
План маркировки разверток	 WWW.SOROKA-DSN.RU ТЕЛ +7(926)333-35-53		

РАЗВЕРТКИ ЖИЛОЙ КОМНАТЫ

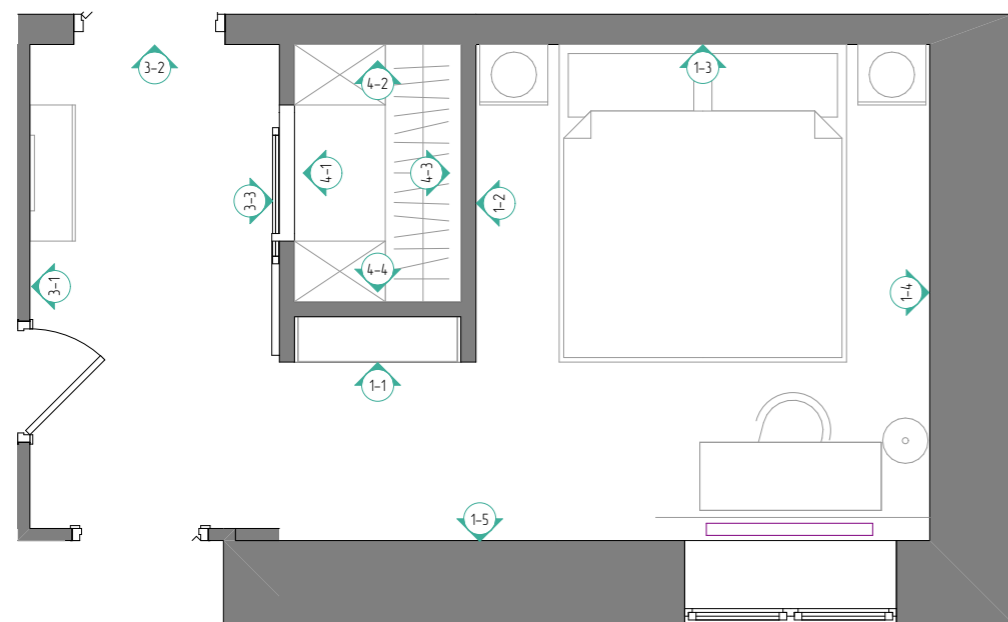
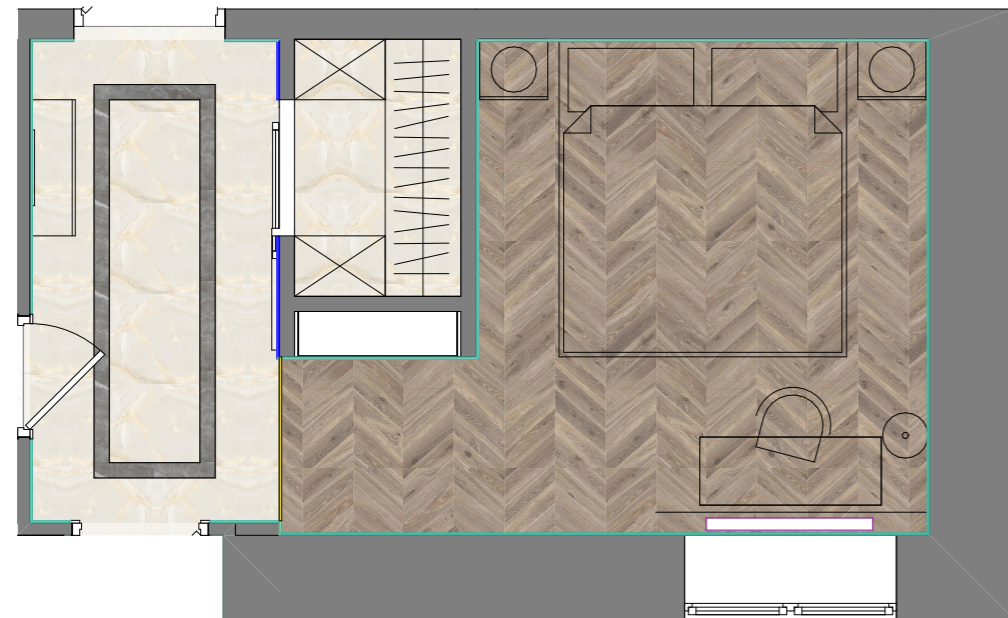
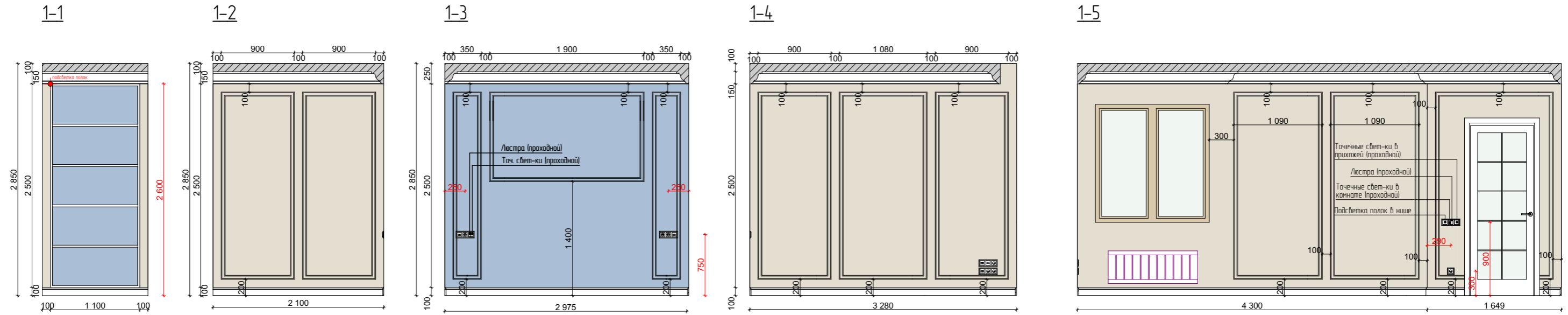

Условные обозначения

	Вывод электропроводов
	Плинтус Ogas Decor SX173 CONTOUR под покраску h=100
	Потолочный карниз Ogas Decor C334 h=150
	Молдинг Ogas Decor P4020 h= 50 мм
	Паркет Французская елка Coswick Дуб Молочный Шоколад 1183-3217
	Краска. Цвет светло-серый
	Краска. Цвет серо-голубой

ДИЗАЙН-ПРОЕКТ КВАРТИРЫ В ЖК ЛАЙКОВО	Масштаб	Лист	Листов
	1:50	25	32
Развертки жилой комнаты	WWW.SOROKA-DSN.RU Тел +7(926)333-35-53		

РАЗВЕРТКИ КУХНИ

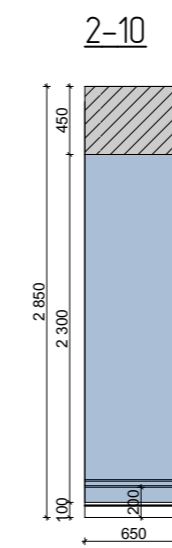
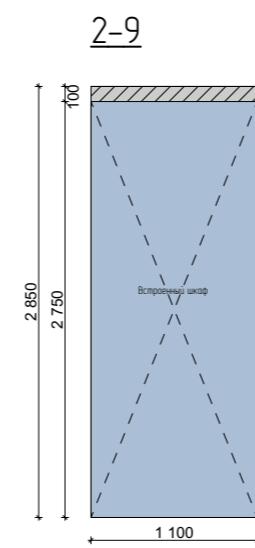
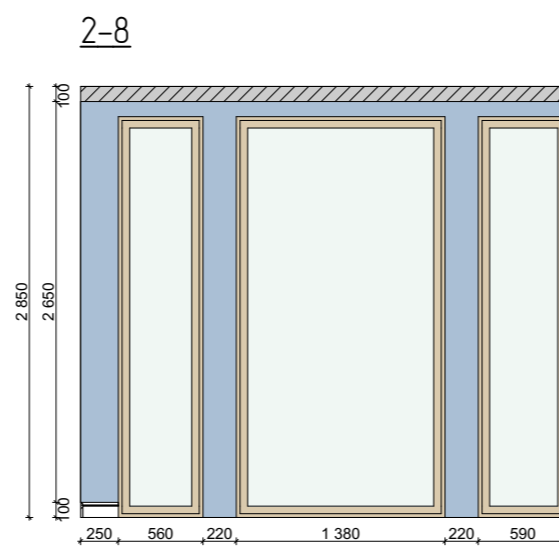
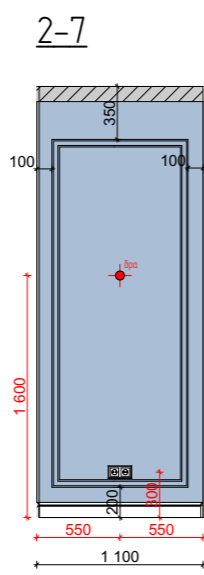
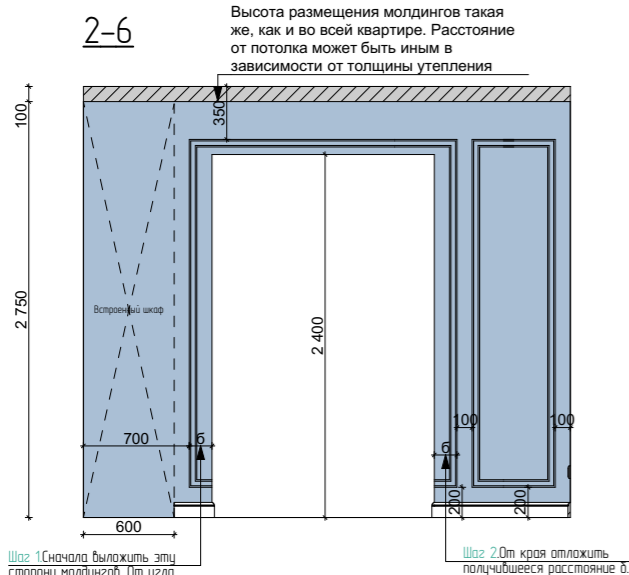
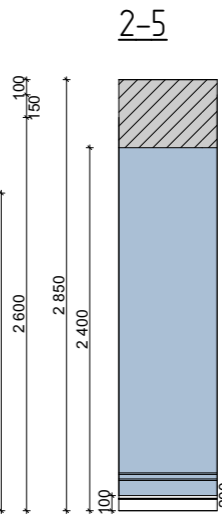
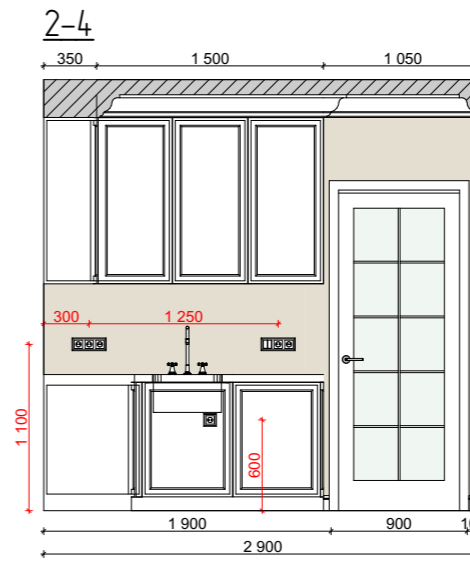
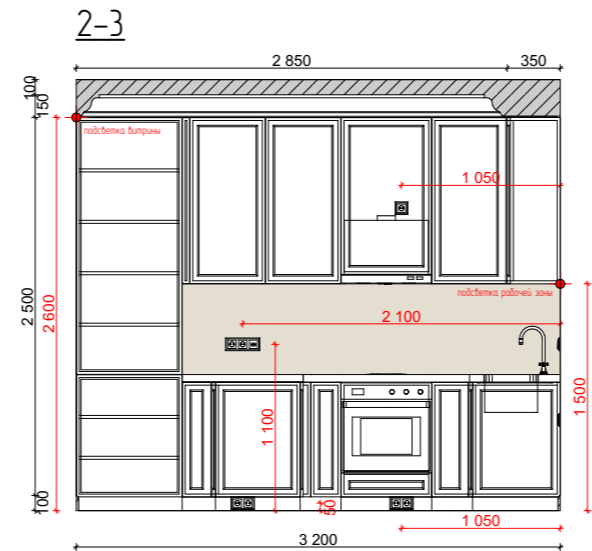
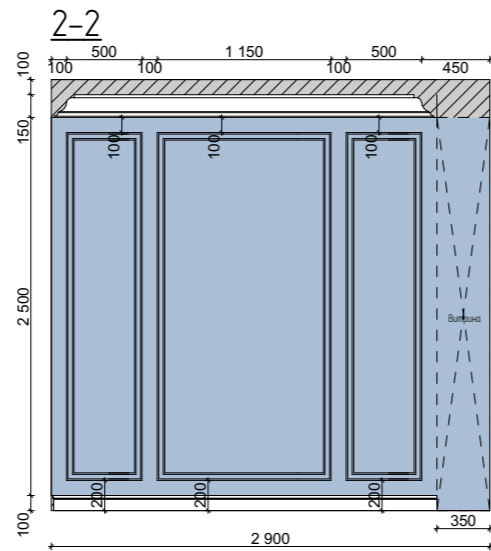
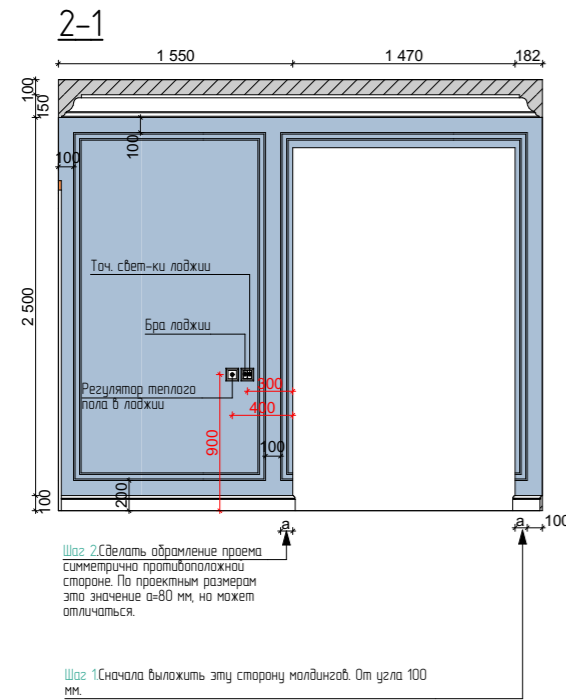

Условные обозначения

	Выход электропроводов
	Плинтус Ogas Decor SX173 CONTOUR под покраску h=100
	Потолочный карниз Ogas Decor C334 h=150
	Молдинг Ogas Decor P4020 h= 50 мм
	Краска. Цвет светло-серый
	Краска. Цвет серо-голубой
	Кухонный фартук – стеновая панель в цвет столешницы
	Керамогранит Stubby Онух Crema 600x600

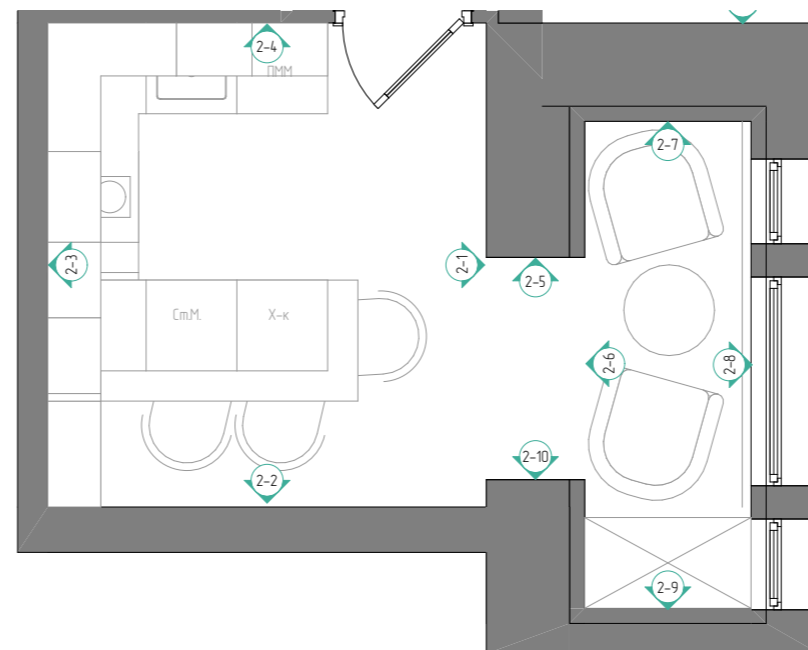
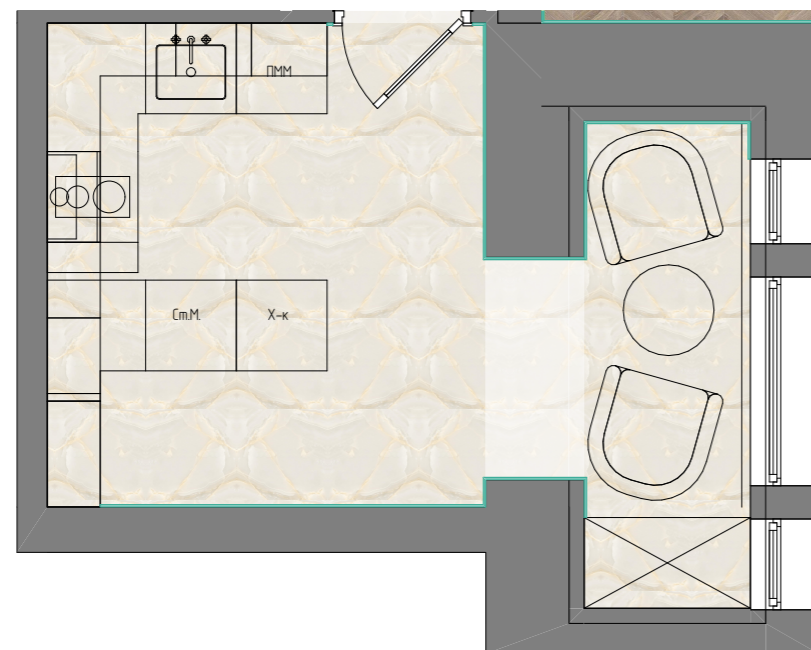

ДИЗАЙН-ПРОЕКТ КВАРТИРЫ В ЖК ЛАЙКОВО

Масштаб 1:50
Лист 26
Листов 32





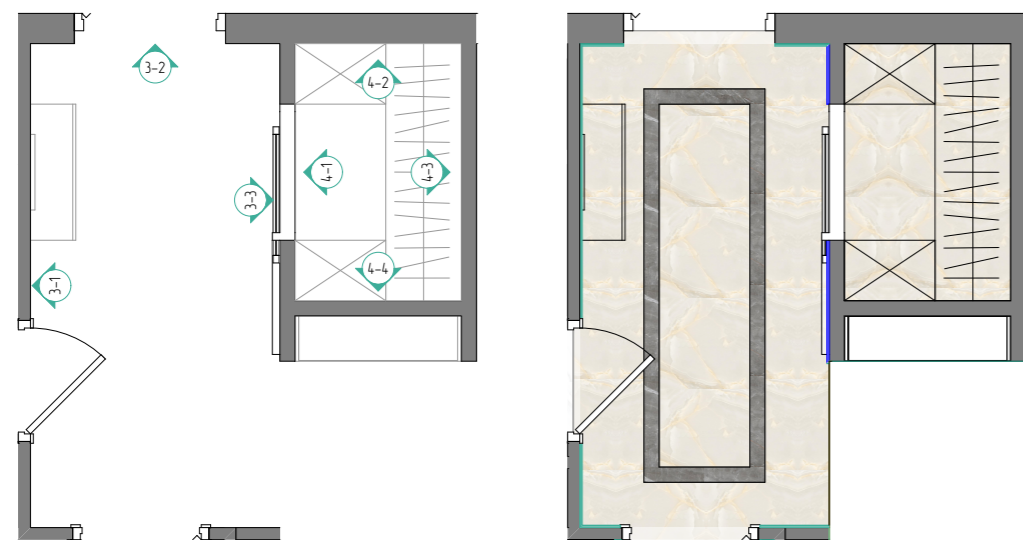
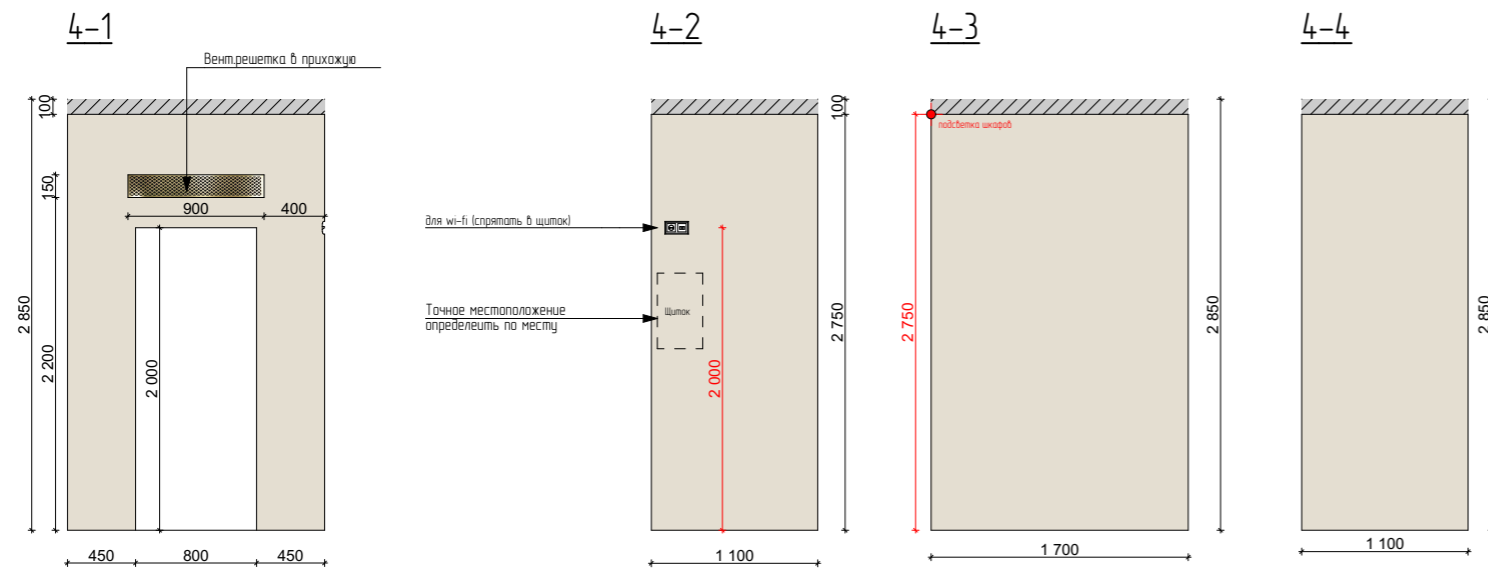
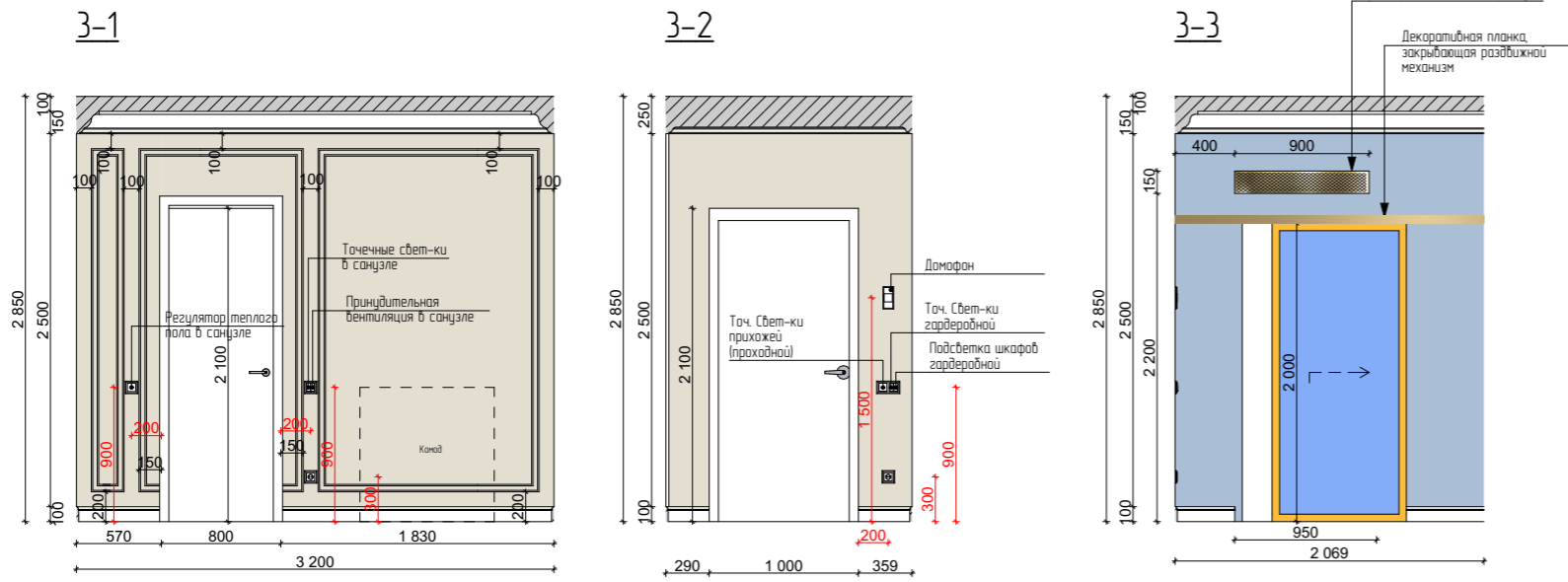

Развертки кухни

БЮРО
ИНТЕРЬЕРНЫХ
РЕШЕНИЙ
Евгения Сорока
WWW.SOROKA-DSN.RU
ТЕЛ +7(926)333-35-53

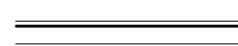
РАЗВЕРТКИ ПРИХОЖЕЙ И ГАРДЕРОБНОЙ

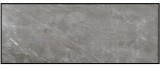
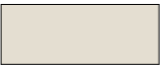

Условные обозначения

	Вывод электропроводов
	Плинтус Ogas Decor SX173 CONTOUR под покраску h=100
	Потолочный карниз Ogas Decor C334 h=150
	Молдинг Ogas Decor P4020 h= 50 мм
	Керамогранит Stabay Onyx Crema 600x600
	Керамогранит Laparet Patara Grigio I 600x1200, серый, глянцевый
	Краска. Цвет светло-серый
	Краска. Цвет серо-голубой

ДИЗАЙН-ПРОЕКТ КВАРТИРЫ В ЖК ЛАЙКОВО

Масштаб 1:50
Лист 27
Листов 32

Развертки прихожей и гардеробной

БЮРО
ИНТЕРЬЕРНЫХ
РЕШЕНИЙ
Евгений Есипов
WWW.SOROKA-DSN.RU
ТЕЛ +7(926)333-35-53

РАЗВЕРТКИ САУЗЛА

5-1

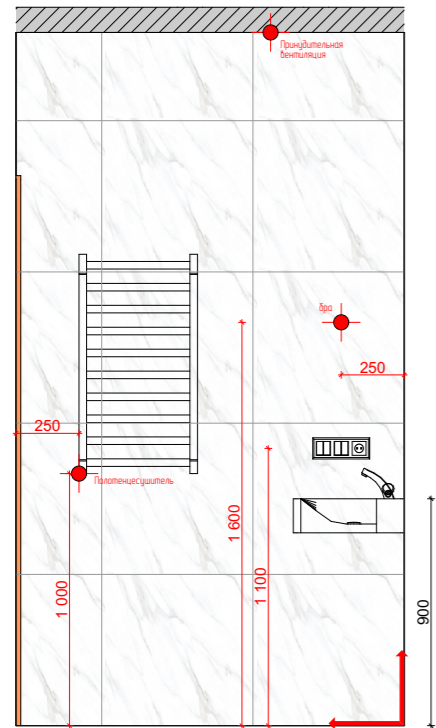

5-2

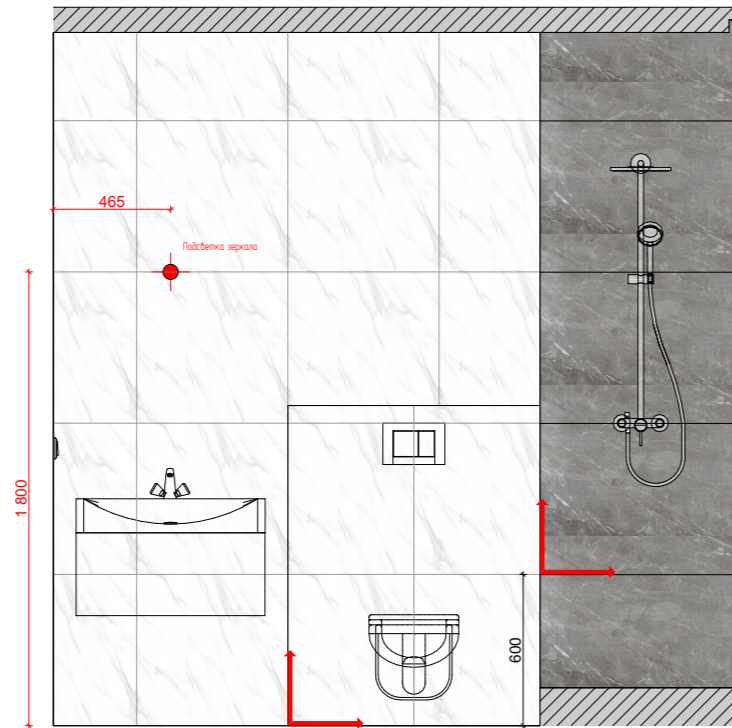

5-3

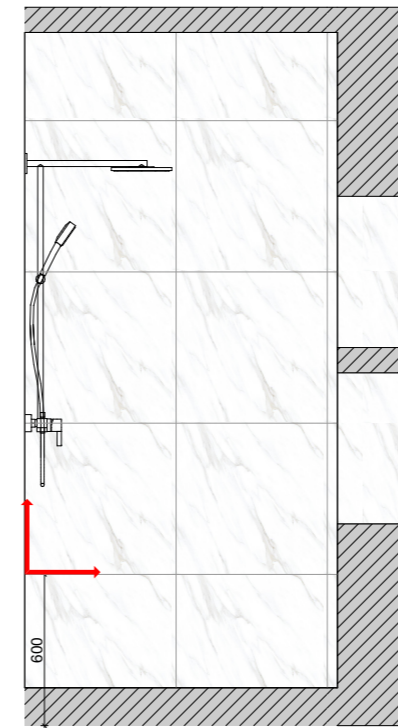



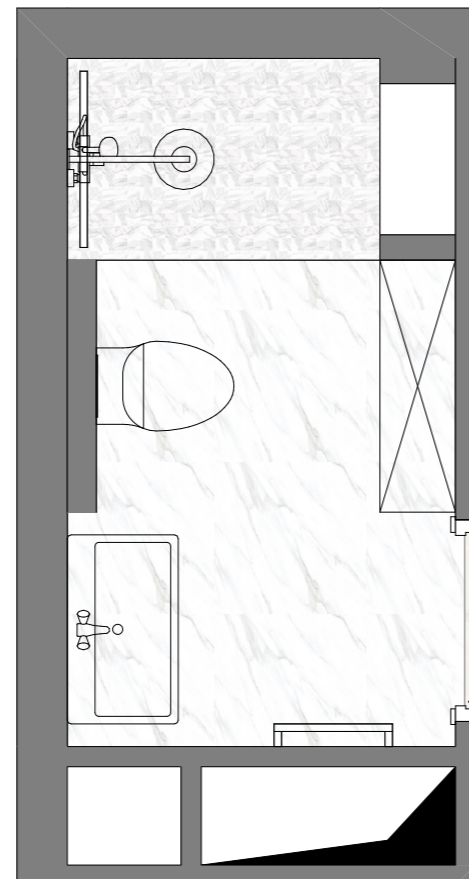
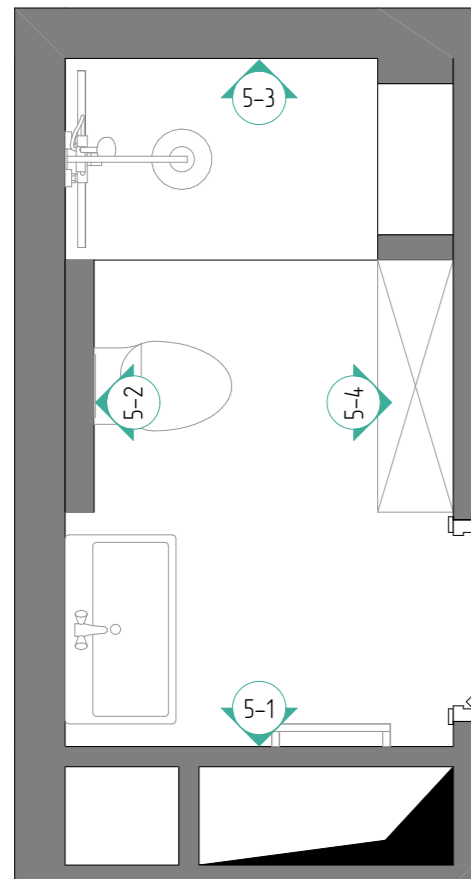
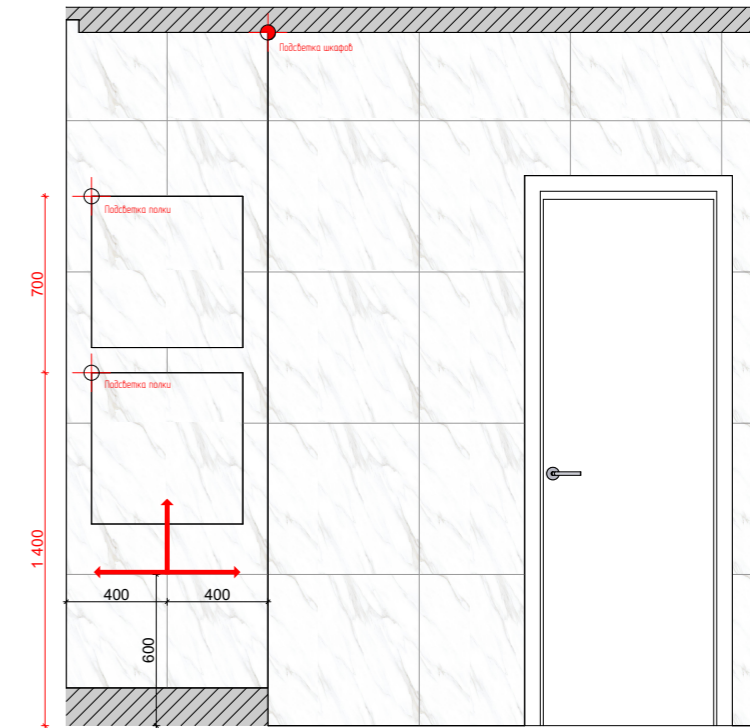

5-4



Примечания

- Запил внешних углов осуществлять под 45 градусов
- Соблюдить совместимость горизонтальных швов по всему периметру санузла

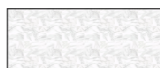
Условные обозначения

	Вывод электропроводов
	Точка начала укладки плитки
	Керамогранит Laparet Onix Blanco 600x600 белый, полированный
	Мозаика Laparet Olympus 250x250 белая
	Керамогранит Laparet Patara Grigio I 600x1200, серый, глянцевый

ДИЗАЙН-ПРОЕКТ КВАРТИРЫ В ЖК ЛАЙКОВО	Масштаб	Лист	Листов
	1:30	28	32

Развертки санузла

ТЕХЗАДАНИЕ НА ИЗГОТОВЛЕНИЕ КУХНИ

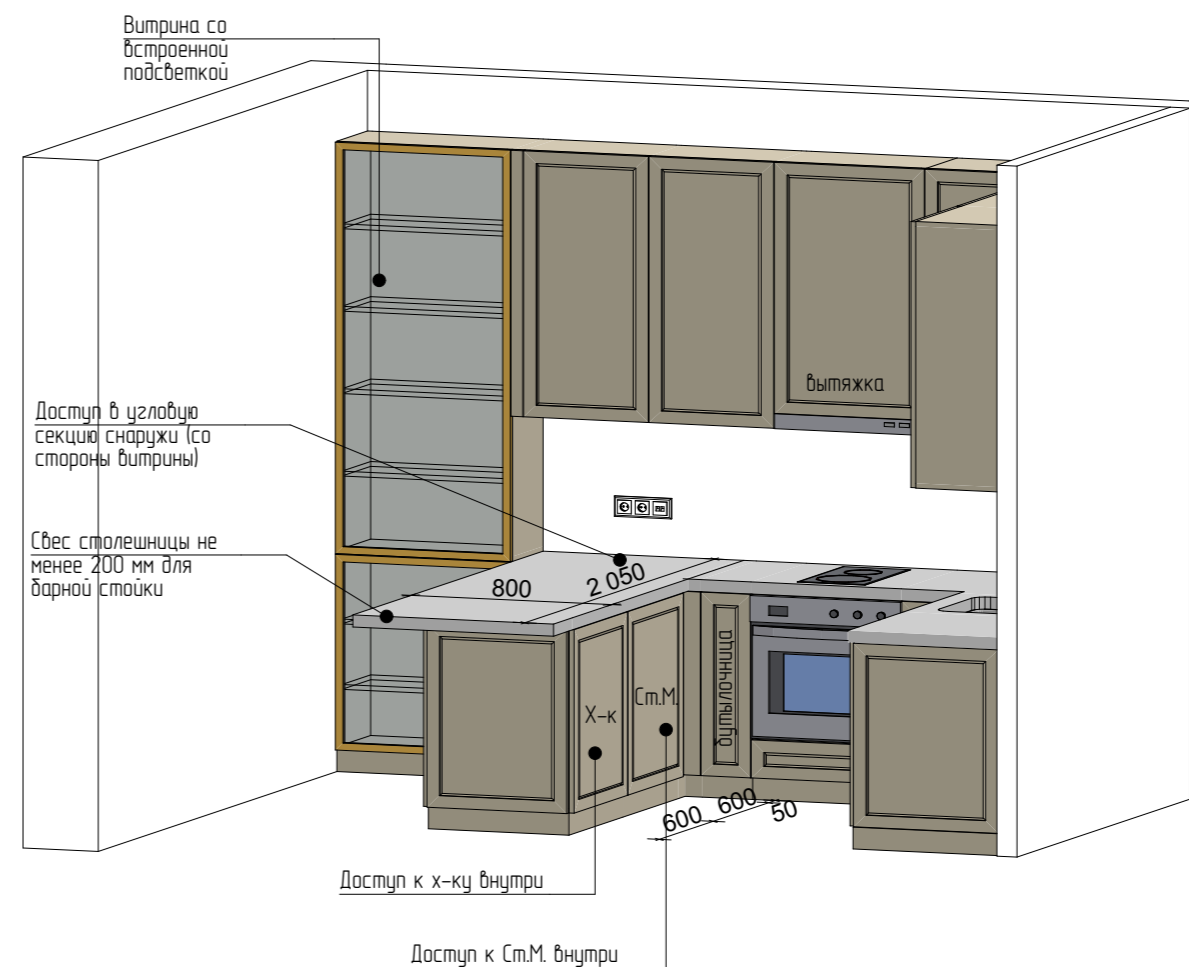
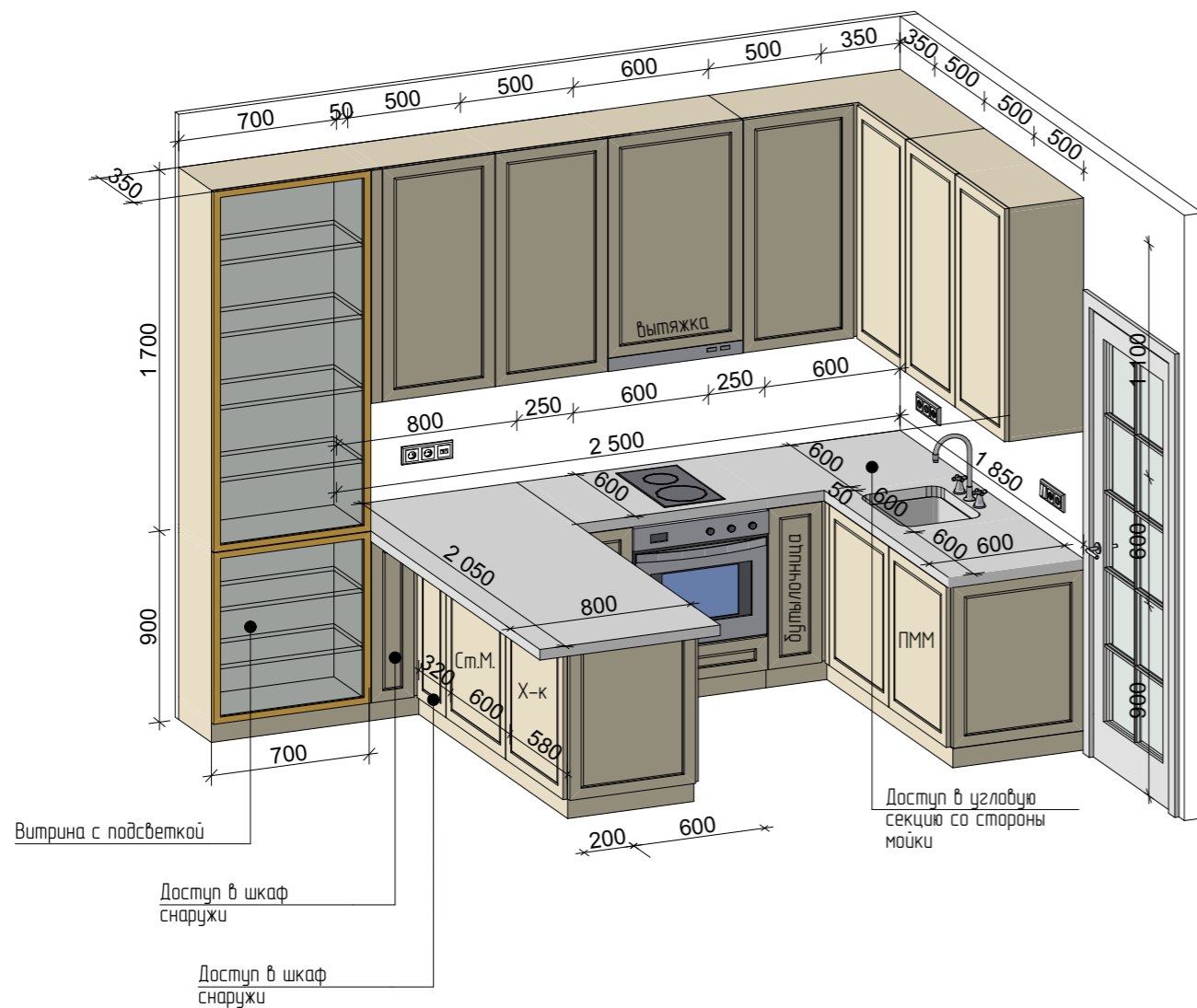









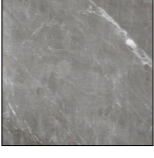

Примечания

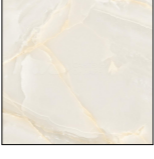
- все размеры указаны в мм
- перед заказом мебели измерить фактически получившиеся размеры помещений на соответствие проектным
- окончательный состав и комплектация кухонного гарнитура определяется в момент подписания договора с производителем кухни
- требуется согласование электрических и канализационных выводов с производителем кухонной мебели

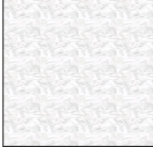
ДИЗАЙН-ПРОЕКТ КВАРТИРЫ В ЖК ЛАЙКОВО	Масштаб	Лист	Листов
	1:30	29	32
Техзадание на изготовление кухни			
 WWW.SOROKA-DSN.RU ТЕЛ +7(926)333-35-53			

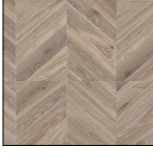
ВЕДОМОСТЬ ОТДЕЛОЧНЫХ МАТЕРИАЛОВ. ПОЛЫ.

Наименование	Помещения	Фото	Условные обозначения	Площадь	Длина	Примечания
Встроенный алюминиевый плинтус с мдф-профилем под покраску h=100	Прихожая		—		1 200	Указана чистая длина без учета на подрезку!
Керамогранит Laparet Onix Blanco 600x600 белый, полированный	Санузел			2,89	---	Указана чистая площадь без учета на подрезку!
Керамогранит Laparet Patara Grigio I 600x1200, серый, глянцевый	Прихожая			0,64	---	Указана чистая площадь без учета на подрезку!
Керамогранит Stubay Onyx Crema 600x600	Прихожая Кухня Лоджия			20,56	---	Указана чистая площадь без учета на подрезку!
Мозаика Laparet Olympus 250x250 белая	Санузел			0,97	---	Указана чистая площадь без учета на подрезку!
Паркет Французская елка Coswick Дуб Молочный Шоколад 1183-3217	Комната			11,37	---	Указана чистая площадь без учета на подрезку!
Плинтус Ogas Decor SX173 CONTOUR под покраску h=100	Комната Прихожая Кухня Лоджия		—		26 018	Указана чистая длина без учета на подрезку!
Стыковочный профиль латунный	Прихожая-Комната		—		1 180	Указана чистая длина без учета на подрезку!

ДИЗАЙН-ПРОЕКТ КВАРТИРЫ В ЖК ЛАЙКОВО



Масштаб	Лист	Листов
1:1	30	32

Ведомость отделочных материалов. Полы.

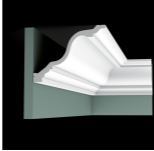

WWW.SOROKA-DSN.RU
ТЕЛ +7(926)333-35-53

ВЕДОМОСТЬ ОТДЕЛОЧНЫХ МАТЕРИАЛОВ. ПОТОЛКИ.

Наименование	Помещения	Фото	Площадь	Длина	Примечания
ГК потолок h=100 мм от ур.ч.пот.	Комната Прихожая Санузел Кухня Лоджия		33,23	---	Окрасить белом глянцо-матовой краской
ГК потолок h=250 мм от ур.ч.пот.	Кухня		1,65	---	Окрасить белом глянцо-матовой краской
Потолочный карниз Ogas Decor C334 h=150	Комната Прихожая Кухня		1,73		Указана чистая длина карнизов без учета на подрезку!
Профиль для щелевой подсветки	Санузел			1240	С рассеивателем
Чистый уровень потолка	Комната (ниша для штор)		2,23	---	Окрасить белом глянцо-матовой краской

ДИЗАЙН-ПРОЕКТ КВАРТИРЫ В ЖК ЛАЙКОВО	Масштаб	Лист	Листов
	1:1	31	32
Ведомость отделочных материалов. Потолки.		 WWW.SOROKA-DSN.RU Тел +7(926)333-35-53	

ВЕДОМОСТЬ ОТДЕЛОЧНЫХ МАТЕРИАЛОВ. СТЕНЫ.

ID Элемента	Помещения	Фото	Площадь	Длина	Примечания
Керамогранит Laparet Onix Blanco 600x600 белый, полированный	Санузел		19,74	---	Указана чистая площадь без учета на подрезку!
Керамогранит Laparet Patara Grigio I 600x1200, серый, глянцевый	Санузел		2,08	---	Указана чистая площадь без учета на подрезку!
Краска. Цвет светло-серый	Комната Кухня Прихожая Гардеробная		60,74	---	
Краска. Цвет серо-голубой	Комната Кухня Прихожая		45,47	---	
Молдинг Orac Decor P4020 h= 50 мм	Комната Кухня Лоджия Прихожая			139 352	Указана чистая длина без учета на подрезку!

ДИЗАЙН-ПРОЕКТ КВАРТИРЫ В ЖК ЛАЙКОВО	Масштаб	Лист	Листов
	1:1	32	32
Ведомость отделочных материалов. Стены.		 WWW.SOROKA-DSN.RU ТЕЛ +7(926)333-35-53	